

Landtagswahl 2009

statistik
Berlin Brandenburg

... in Brandenburg

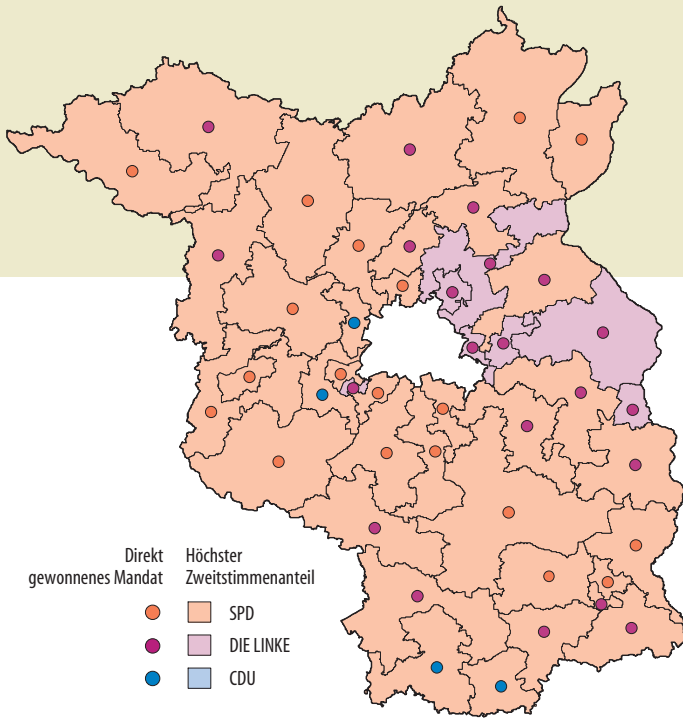

Direkt
gewonnenes Mandat

Höchster
Zweitstimmenanteil

● SPD
● DIE LINKE
● CDU

		Brandenburg	
		Anzahl	%
Zweitstimmen	SPD	458 840	33,0
	DIE LINKE	377 112	27,2
	CDU	274 825	19,8
	FDP	100 123	7,2
	GRÜNE/B 90	78 550	5,7
	Sonstige	99 272	7,1
	Wahl- beteiligung	1 425 069	67,0

Gewählte Abgeordnete ...

Partei	... in den Wahlkreisen	Wahl- kreis	%	Zweit- plazierter	Partei	... nach Landeslisten		
SPD	Rupprecht, Holger	01	34,0	29,7	SPD	Speer, Rainer		
	Richter, Manfred	03	27,6	27,5		Gregor-Ness, Martina		
	Folgart, Udo	05	34,7	25,7		Fritsch, Gunter		
	Günther, Thomas	07	34,6	23,6		Ness, Klaus		
	Ziel, Alwin	08	29,4	28,0		Stark, Britta		
	Platzeck, Matthias	11	46,2	22,7		Melior, Susanne		
	Bischoff, Mike	12	44,4	23,8		Dellmann, Reinhold		
	Kuhnert, Andreas	16	33,0	27,4		Lieske, Jutta		
	Holzschuher, Ralf	17	34,2	26,9		Prof. Dr. Heppener, Sieglinde		
	Baaske, Günter	18	41,8	24,2		Gorholt, Martin		
	Kosanke, Sören	20	30,9	24,5		Alter, Elisabeth		
	Geywitz, Klara	21	31,6	27,6		Baer, Detlef		
	Bochow, Klaus	23	32,8	26,5				
	Schulze, Christoph	25	26,9	23,3				
DIE LINKE	Fischer, Tina	26	33,3	27,0	DIE LINKE	Domres, Thomas		
	Lehmann, Sylvia	28	27,6	27,1		Ludwig, Stefan		
	Schippel, Werner-Siegwart	40	32,0	29,0		Meier, Kerstin		
	Dr. Woidke, Dietmar	41	34,7	30,8		Tack, Anita		
	Dr. Münch, Martina	43	31,6	29,0		Dr. Bernig, Andreas		
	DIE LINKE	Groß, Dieter	02	31,2		28,7	CDU	Prof. Dr. Wanka, Johanna
		Görke, Christian	04	39,1		25,2		Dombrowski, Dieter
		Große, Gerrit	09	33,7		28,5		Schier, Roswitha
		Krause, Torsten	10	31,1		29,6		Dr. Ehler, Jan Christian
		Mächtigt, Margitta	13	34,3		27,3		Petke, Sven
Christoffers, Ralf		14	34,7	27,9	Prof. Dr. Schierack, Michael			
Dr. Luthardt, Michael		15	31,4	28,6	Schulz, Monika			
Dr. Scharfenberg, Hans-Jürgen		22	42,8	31,4	Genilke, Rainer			
Wehlan, Kornelia		24	36,8	28,7	Blechinger, Beate			
Stobrawa, Gerlinde		27	32,5	27,1	Bommert, Frank			
Böhnisch, Helga		29	32,8	26,9	Burkardt, Ludwig			
Jürgens, Peer		30	30,6	30,4	Hoffmann, Gordon			
Adolph, Renate		31	34,0	25,6	Homeyer, Dierk			
Kaiser, Kerstin		32	40,4	22,2	Eichelbaum, Danny			
Büchel, Marco	33	32,3	30,0	Bretz, Steeven				
CDU	Fortunato, Bettina	34	33,0	32,4	GRÜNE/B 90	von Halem, Marie Luise		
	Henschke, Axel	35	39,0	23,8		Vogel, Axel		
	Steinmetzer-Mann, Carolin	36	31,5	25,9		Niels, Sabine		
	Dr. Hoffmann, Gerd-Rüdiger	39	33,8	31,8		Jungclaus, Michael		
	Wöllert, Birgit	42	31,3	25,9		Nonnemacher, Ursula		
	Maresch, Jürgen	44	32,2	31,5				
	CDU	Richstein, Barbara	06	32,0		30,6	FDP	Goetz, Hans-Peter
		Dr. Funck, Saskia	19	29,7		28,4		Teuteberg, Linda
		Heinrich, Anja	37	29,4		25,2		Tomczak, Raimund
		Senftleben, Ingo	38	37,1		27,1		Lipsdorf, Jens

**Zweitstimmen-
anteile ...**

■ SPD
■ DIE LINKE
■ CDU
■ GRÜNE/B 90
■ FDP
■ Sonstige

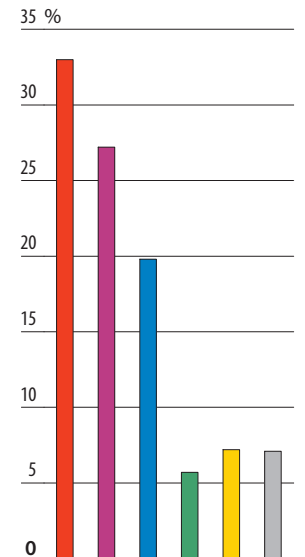

- 01 Prignitz I
- 02 Prignitz II/ Ostprignitz-Ruppin II
- 03 Ostprignitz-Ruppin I
- 04 Ostprignitz-Ruppin III/ Havelland III
- 05 Havelland I
- 06 Havelland II
- 07 Oberhavel I
- 08 Oberhavel II
- 09 Oberhavel III
- 10 Uckermark III/ Oberhavel IV
- 11 Uckermark I
- 12 Uckermark II
- 13 Barnim I
- 14 Barnim II
- 15 Barnim III
- 16 Brandenburg an der Havel I/
Potsdam-Mittelmark I
- 17 Brandenburg an der Havel II
- 18 Potsdam-Mittelmark II
- 19 Potsdam-Mittelmark III/ Potsdam III
- 20 Potsdam-Mittelmark IV
- 21 Potsdam I
- 22 Potsdam II
- 23 Teltow-Fläming I
- 24 Teltow-Fläming II
- 25 Teltow-Fläming III
- 26 Dahme-Spreewald I
- 27 Dahme-Spreewald II/Oder-Spree I
- 28 Dahme-Spreewald III
- 29 Oder-Spree II

- 30 Oder-Spree III
- 31 Märkisch-Oderland I/
Oder-Spree IV
- 32 Märkisch-Oderland II
- 33 Märkisch-Oderland III
- 34 Märkisch-Oderland IV
- 35 Frankfurt (Oder)
- 36 Elbe-Elster I
- 37 Elbe-Elster II
- 38 Oberspreewald-Lausitz I
- 39 Oberspreewald-Lausitz II/
Spree-Neiße IV
- 40 Oberspreewald-Lausitz III/
Spree-Neiße III
- 41 Spree-Neiße I
- 42 Spree-Neiße II
- 43 Cottbus I
- 44 Cottbus II

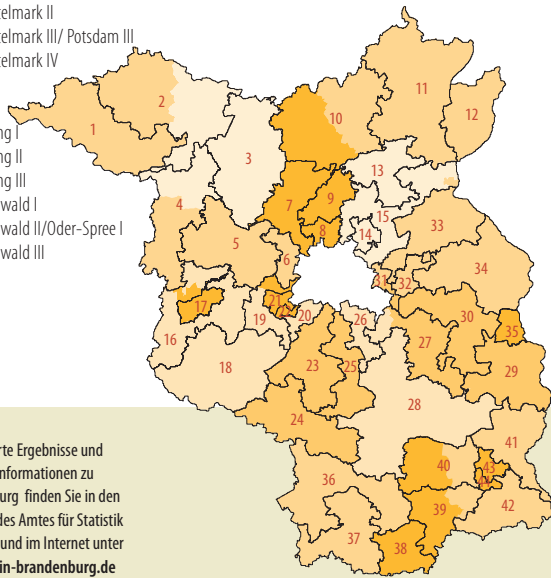

Zweitstimmenanteile nach Wahlkreisen ...

- ... **SPD**
- ☐ unter 29,0 %
 - ☐ 29,0 bis unter 32,0 %
 - ☐ 32,0 bis unter 35,0 %
 - ☐ 35,0 bis unter 38,0 %
 - ☐ 38,0 und mehr %
- Brandenburg: 33,0 %

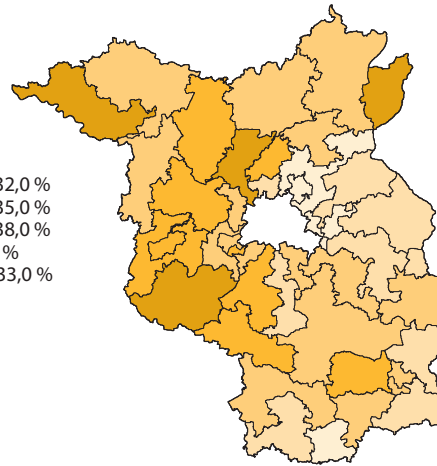

- ... **CDU**
- ☐ unter 17,0 %
 - ☐ 17,0 bis unter 19,0 %
 - ☐ 19,0 bis unter 21,0 %
 - ☐ 21,0 bis unter 23,0 %
 - ☐ 23,0 und mehr %
- Brandenburg: 19,8 %

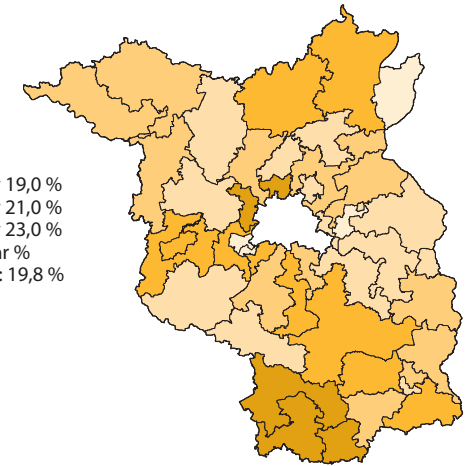

- ... **DIE LINKE**
- ☐ unter 23,0 %
 - ☐ 23,0 bis unter 26,0 %
 - ☐ 26,0 bis unter 29,0 %
 - ☐ 29,0 bis unter 32,0 %
 - ☐ 32,0 und mehr %
- Brandenburg: 27,2 %

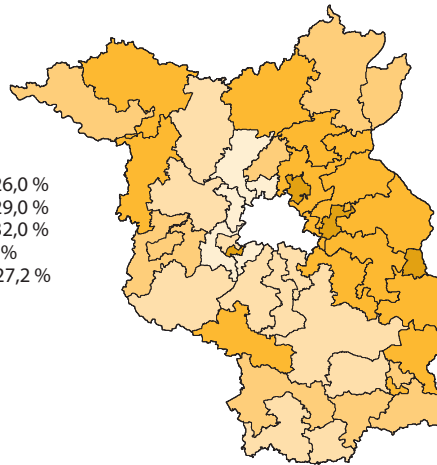

- ... **FDP**
- ☐ unter 4,0 %
 - ☐ 4,0 bis unter 6,0 %
 - ☐ 6,0 bis unter 8,0 %
 - ☐ 8,0 bis unter 10,0 %
 - ☐ 10,0 und mehr %
- Brandenburg: 7,2 %

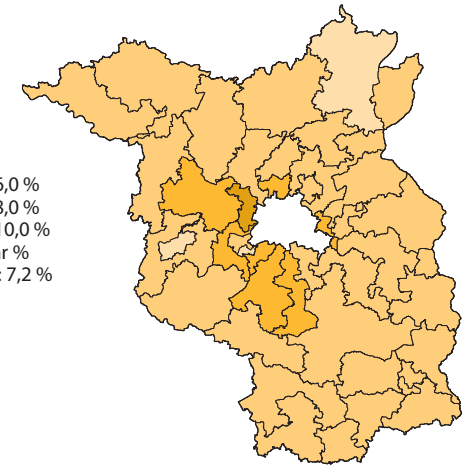

Regional differenzierte Ergebnisse und weitere detaillierte Informationen zu Wahlen in Brandenburg finden Sie in den Veröffentlichungen des Amtes für Statistik Berlin-Brandenburg und im Internet unter www.statistik-berlin-brandenburg.de

Impressum
 Amt für Statistik Berlin-Brandenburg
 Dortustraße 46
 14467 Potsdam
 info@statistik-bbb.de
 www.statistik-berlin-brandenburg.de
Potsdam
 Tel. 0331 39 - 444
 Fax. 0331 39 - 418
Berlin
 Tel. 030 9021 - 3434
 Fax. 030 9021 - 3655

© Amt für Statistik Berlin-Brandenburg 2009
 Für nicht gewerbliche Zwecke sind Vervielfältigung und unentgeltliche Verbreitung, auch auszugsweise, mit Quellenangabe gestattet. Die Verbreitung, auch auszugsweise, über elektronische Systeme/Datenträger bedarf der vorherigen Zustimmung. Alle übrigen Rechte bleiben vorbehalten.

Zweitstimmenanteile ausgewählter Parteien 1990 bis 2009

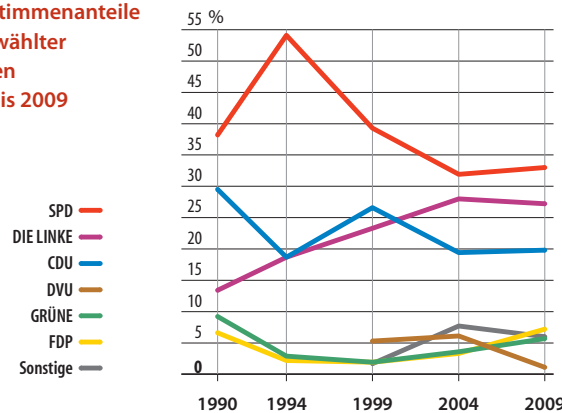

- ... **GRÜNE**
- ☐ unter 4,0 %
 - ☐ 4,0 bis unter 6,0 %
 - ☐ 6,0 bis unter 8,0 %
 - ☐ 8,0 bis unter 10,0 %
 - ☐ 10,0 und mehr %
- Brandenburg: 5,7 %

