

Statistischer Bericht

K III 1 - 2j / 13

┌ Schwerbehinderte Menschen
im **Land Brandenburg 2013**

Impressum

Statistischer Bericht
K III 1 - 2j/13

Erscheinungsfolge: zweijährlich
Erschienen im **April 2014**

Preis

pdf-Version: kostenlos
Excel-Version: kostenlos
Druck-Version: 8,- EUR

Herausgeber

Amt für Statistik Berlin-Brandenburg
Behlertstraße 3a
14467 Potsdam
info@statistik-bbb.de
www.statistik-berlin-brandenburg.de

Tel. 0331 8173 - 1777
Fax 030 9028 - 4091

Amt für Statistik Berlin-Brandenburg,
Potsdam, 2014

Zeichenerklärung

0 weniger als die Hälfte von 1
in der letzten besetzten Stelle,
jedoch mehr als nichts
– nichts vorhanden
... Angabe fällt später an
() Aussagewert ist eingeschränkt
/ Zahlenwert nicht sicher genug
• Zahlenwert unbekannt oder
geheim zu halten
x Tabellenfach gesperrt
p vorläufige Zahl
r berichtigte Zahl
s geschätzte Zahl



*Dieses Werk ist unter einer Creative Commons Lizenz
vom Typ Namensnennung 3.0 Deutschland zugänglich.
Um eine Kopie dieser Lizenz einzusehen, konsultieren Sie
<http://creativecommons.org/licenses/by/3.0/de/>*

Inhaltsverzeichnis

	Seite		Seite
Vorbemerkungen	4	2.2 Schwerbehinderte Menschen nach Art der schwersten Behinderung (Oberkategorien).....	44
Grafiken		2.3 Schwerbehinderte Menschen nach Grad der Behinderung.....	46
Schwerbehinderte Menschen nach Mehrfachbehinderungen und Grad der Behinderung.....	25	2.4 Schwerbehinderte Menschen je 1000 Einwohner nach Altersgruppen.....	47
Tabellen			
Gesamtübersicht der schwerbehinderten Menschen 2003 - 2013.....	5		
1. Schwerbehinderte Menschen am 31.12.2013 im Land Brandenburg.....	6		
1.1 Schwerbehinderte Menschen nach Altersgruppen, Geschlecht und Art der schwersten Behinderung (Oberkategorien).....	6		
1.2 Schwerbehinderte Menschen nach Art der schwersten Behinderung, Altersgruppen und Geschlecht.....	8		
1.3 Schwerbehinderte Menschen nach Art der schwersten Behinderung und Art der weiteren Behinderungen (Oberkategorien).....	20		
1.4 Schwerbehinderte Menschen nach Altersgruppen, Mehrfachbehinderungen und Grad der Behinderung.....	24		
1.5 Schwerbehinderte Menschen nach Art und Grad der schwersten Behinderung.....	26		
1.6 Schwerbehinderte Menschen nach Ursache der schwersten Behinderung, Geschlecht und Grad der Behinderung.....	30		
1.7 Schwerbehinderte Menschen nach Art und Ursache der schwersten Behinderung.....	32		
1.8 Schwerbehinderte Menschen nach Art der schwersten Behinderung (Oberkategorien), Altersgruppen und Ursache der schwersten Behinderung.....	36		
2. Schwerbehinderte Menschen am 31.12.2013 nach Verwaltungsbezirken.....	42		
2.1 Schwerbehinderte Menschen nach Geschlecht und Altersgruppen.....	42		

Vorbemerkungen

Allgemeine Angaben zur Statistik

Die Statistik der schwerbehinderten Menschen wird aller zwei Jahre als Totalerhebung zum Stichtag 31. Dezember durchgeführt.

Auskunftspflichtig ist im Land Brandenburg das Landesamt für Soziales und Versorgung mit Sitz in Cottbus.

Rechtsgrundlage der Statistik ist der § 131 des Neunten Buches Sozialgesetzbuch (SGB IX) – Rehabilitation und Teilhabe behinderter Menschen – Artikel 1 des Gesetzes vom 19. Juni 2001 (BGBl. I S. 1046, 1047) in Verbindung mit dem Bundesstatistikgesetz (BstatG) vom 22. Januar 1987 (BGBl. I S. 462, 565) in der jeweils geltenden Fassung. Erhoben werden die Angaben zu § 131 Abs. 1 des SGB IX.

Die erhobenen Einzeldaten werden nach § 16 BstatG geheim gehalten. Nur in gesetzlich geregelten Ausnahmefällen dürfen Einzelangaben übermittelt werden. Nach § 16 Abs. 6 BstatG ist es möglich, den Hochschulen oder sonstigen Einrichtungen mit der Aufgabe unabhängiger wissenschaftlicher Forschung für die Durchführung wissenschaftlicher Vorhaben Einzelangaben dann zur Verfügung zu stellen, wenn diese so anonymisiert sind, dass sie nur mit einem unverhältnismäßig großen Aufwand an Zeit, Kosten und Arbeitskraft dem Befragten oder Betroffenen zugeordnet werden können. Die Pflicht zur Geheimhaltung besteht auch für Personen, die Empfänger von Einzelangaben sind.

Zweck und Ziele der Statistik

Mit der Erhebung der schwerbehinderten Menschen mit einem gültigen Ausweis nach persönlichen Merkmalen wie Alter, Geschlecht, Staatsangehörigkeit, Wohnort sowie Art, Ursache und Grad der Behinderung nachgewiesen.

Zweck der Erhebung ist es, Grundsatzinformationen für die sozialpolitischen Planungen bereitzustellen sowie Beurteilungsgrundlagen für die Durchführung von Maßnahmen und die Gewährung von Leistungen zugunsten des betroffenen Personenkreises zu liefern.

Zu den Hauptnutzern gehören das Bundesministerium für Gesundheit und Soziale Sicherung und die entsprechenden Ministerien auf Länderebene. Auch den Behindertenverbänden liefert die Statistik wichtige Basisinformationen. Zudem besteht bei Unternehmen, die spezifische Produkte für behinderte Menschen anbieten, starkes Interesse an diesen Daten.

Erhebungsmethodik

Die Datenlieferung an das Amt für Statistik Berlin-Brandenburg erfolgt ausschließlich auf maschinellem Weg, da bei dieser Statistik auf bereits vorhandene Datensätze bzw. Register zurückgegriffen werden kann.

Die Signierung der Art und der Ursache der Behinderung erfolgt nach einem bundeseinheitlichen Schlüssel.

Merkmale, Indizes und Klassifikationen

• Behinderte und schwerbehinderte Menschen

Behinderte oder von Behinderung bedrohte Menschen erhalten Leistungen nach SGB IX und den für die Rehabilitationsträger geltenden Leistungsgesetzen, um ihre Selbstbestimmung und gleichberechtigte Teilhabe am Leben in der Gesellschaft zu fördern, Benachteiligungen zu vermeiden oder ihnen entgegenzuwirken.

Schwerbehindert im Sinne des Gesetzes sind Personen denen ein Grad der Behinderung von 50 und mehr zuerkannt wurde.

Menschen sind behindert, wenn ihre körperliche Funktion, geistige Fähigkeit oder seelische Gesundheit mit hoher Wahrscheinlichkeit länger als sechs Monate von dem für das Lebensalter typischen Zustand abweichen und daher ihre Teilhabe am Leben in der Gesellschaft beeinträchtigt ist. Sie sind von Behinderung bedroht, wenn die Beeinträchtigung zu erwarten ist.

Gesamtübersicht der schwerbehinderten Menschen 2003 - 2013

Merkmal	2003	2005	2007	2009	2011	2013
Schwerbehinderte Menschen insgesamt.....	190 681	210 059	219 434	221 629	237 747	252 946
davon						
männlich.....	95 985	105 282	110 541	111 806	120 163	127 339
weiblich.....	94 696	104 777	108 893	109 823	117 584	125 607
Schwerbehinderte Menschen nach ausgewählten Altersgruppen von ... bis unter ... Jahren						
unter 18.....	5 475	5 146	4 845	4 402	4 619	4 899
18 - 25.....	5 029	5 345	5 434	4 990	4 323	3 490
25 - 45.....	23 751	23 591	22 447	20 532	19 997	19 970
45 - 55.....	26 767	29 737	30 680	30 536	31 024	30 628
55 - 60.....	15 283	16 722	20 505	22 478	23 650	23 382
60 - 65.....	29 578	27 579	22 607	19 980	25 401	29 379
65 und älter.....	84 798	101 939	112 916	118 711	128 733	141 198
Schwerbehinderte Menschen nach dem Grad der Behinderung von ... bis unter ...						
50 - 60.....	54 065	58 791	61 740	62 587	68 443	73 228
60 - 70.....	29 948	34 044	35 344	35 712	37 838	39 914
70 - 80.....	22 041	24 211	24 967	25 131	26 693	27 976
80 - 90.....	24 461	27 029	28 247	28 203	29 729	31 943
90 - 100.....	10 614	12 160	13 073	13 335	14 240	14 968
100.....	49 552	53 824	56 063	56 661	60 804	64 917
Schwerbehinderte Menschen nach der Art der schwersten Behinderung (in Prozent)						
Verlust oder Teilverlust von						
Gliedmaßen.....	1,3	1,2	1,2	1,3	1,1	1,1
Funktionseinschränkung von						
Gliedmaßen.....	14,9	14,2	13,8	27,4	17,9	18,3
Funktionseinschränkung der						
Wirbelsäule und des Rumpfes,						
Deformierung des Brustkorbes.....	9,6	9,6	9,4	18,3	10,7	11,0
Blindheit und Sehbehinderung.....	6,1	5,9	5,8	6,7	5,9	6,0
Sprach- oder Sprechstörungen,						
Taubheit, Schwerhörigkeit,						
Gleichgewichtsstörungen.....	4,2	4,2	4,3	4,4	4,7	4,8
Verlust einer Brust oder beider						
Brüste, Entstellungen u. a.....	2,7	3,2	3,5	2,0	1,7	1,1
Beeinträchtigung der Funktion						
von inneren Organen bzw.						
Organsystemen.....	31,1	30,3	29,6	21,1	29,1	29,7
Querschnittlähmung, zerebrale						
Störungen, geistig-seelische						
Behinderungen, Suchtkrankheiten.....	19,8	20,5	20,8	12,1	19,0	18,6
sonstige ungenügend bezeichnete						
Behinderungen.....	10,3	10,9	11,6	6,6	9,9	9,4

1. Schwerbehinderte Menschen am 31.12.2013 im Land Brandenburg
1.1 Schwerbehinderte Menschen nach Altersgruppen, Geschlecht und Art der schwersten
Behinderung (Oberkategorien)

Alter von ... bis unter ... Jahren	Insgesamt	Verlust oder Teilverlust von Gliedermaßen	Funktions- einschränkung von Gliedermaßen	Funktions- einschränkung der Wirbelsäule und des Rumpfes, Deformierung des Brustkorbes	Blindheit und Sehbehinderung
unter 4					
insgesamt.....	371	3	27	1	17
männlich.....	207	3	10	1	10
weiblich.....	164	–	17	–	7
4 – 6					
insgesamt.....	391	3	26	2	28
männlich.....	228	–	14	1	20
weiblich.....	163	3	12	1	8
6 – 15					
insgesamt.....	2.932	4	170	15	143
männlich.....	1.778	4	96	10	79
weiblich.....	1.154	–	74	5	64
15 – 18					
insgesamt.....	1.205	3	79	13	52
männlich.....	724	3	50	7	30
weiblich.....	481	–	29	6	22
18 – 25					
insgesamt.....	3.490	13	204	55	189
männlich.....	2.124	6	123	31	109
weiblich.....	1.366	7	81	24	80
25 – 35					
insgesamt.....	9.033	63	574	167	384
männlich.....	5.151	43	344	78	216
weiblich.....	3.882	20	230	89	168
35 – 45					
insgesamt.....	10.937	111	876	433	442
männlich.....	5.671	83	494	179	242
weiblich.....	5.266	28	382	254	200
45 – 55					
insgesamt.....	30.628	351	3.388	2.363	1.204
männlich.....	15.306	270	1.881	1.088	593
weiblich.....	15.322	81	1.507	1.275	611
55 – 60					
insgesamt.....	23.382	276	3.460	2.343	905
männlich.....	12.402	222	1.997	1.078	481
weiblich.....	10.980	54	1.463	1.265	424
60 – 62					
insgesamt.....	11.762	126	1.987	1.366	424
männlich.....	6.296	99	1.140	668	210
weiblich.....	5.466	27	847	698	214
62 – 65					
insgesamt.....	17.617	204	3.022	2.154	720
männlich.....	9.661	161	1.725	1.073	380
weiblich.....	7.956	43	1.297	1.081	340
65 und mehr					
insgesamt.....	141.198	1.750	32.499	18.913	10.647
männlich.....	67.791	1.297	14.068	8.074	3.857
weiblich.....	73.407	453	18.431	10.839	6.790
Insgesamt					
insgesamt.....	252.946	2.907	46.312	27.825	15.155
männlich.....	127.339	2.191	21.942	12.288	6.227
weiblich.....	125.607	716	24.370	15.537	8.928

Sprach- oder Sprechstörungen, Taubheit, Schwerhörigkeit, Gleichgewichtsstörungen	Verlust einer Brust oder beider Brüste, Entstellungen u. a.	Beeinträchtigung der Funktion von inneren Organen bzw. Organsystemen	Querschnittlähmung, zerebrale Störungen, geistig-seelische Behinderungen, Suchtkrankheiten	Sonstige und ungenügend bezeichnete Behinderungen	Alter von ... bis unter ... Jahren
					unter 4
23	27	91	161	21	insgesamt
10	17	52	94	10	männlich
13	10	39	67	11	weiblich
					4 – 6
27	11	73	191	30	insgesamt
15	8	34	123	13	männlich
12	3	39	68	17	weiblich
					6 – 15
149	27	502	1.465	457	insgesamt
79	16	283	952	259	männlich
70	11	219	513	198	weiblich
					15 – 18
58	6	201	589	204	insgesamt
25	2	107	389	111	männlich
33	4	94	200	93	weiblich
					18 – 25
161	12	426	1.966	464	insgesamt
98	6	239	1.246	266	männlich
63	6	187	720	198	weiblich
					25 – 35
380	19	1.271	5.049	1.126	insgesamt
203	5	659	3.031	572	männlich
177	14	612	2.018	554	weiblich
					35 – 45
483	42	2.483	4.472	1.595	insgesamt
241	9	1.112	2.563	748	männlich
242	33	1.371	1.909	847	weiblich
					45 – 55
1.146	208	9.457	8.836	3.675	insgesamt
562	7	4.504	4.734	1.667	männlich
584	201	4.953	4.102	2.008	weiblich
					55 – 60
998	207	8.063	4.721	2.409	insgesamt
478	11	4.438	2.547	1.150	männlich
520	196	3.625	2.174	1.259	weiblich
					60 – 62
532	111	4.093	1.990	1.133	insgesamt
270	5	2.367	1.025	512	männlich
262	106	1.726	965	621	weiblich
					62 – 65
797	186	6.317	2.626	1.591	insgesamt
436	7	3.760	1.356	763	männlich
361	179	2.557	1.270	828	weiblich
					65 und mehr
7.412	1.883	42.073	15.046	10.975	insgesamt
3.805	40	24.400	7.092	5.158	männlich
3.607	1.843	17.673	7.954	5.817	weiblich
					Insgesamt
12.166	2.739	75.050	47.112	23.680	insgesamt
6.222	133	41.955	25.152	11.229	männlich
5.944	2.606	33.095	21.960	12.451	weiblich

1.2 Schwerbehinderte Menschen nach Art der schwersten Behinderung, Altersgruppen und Geschlecht

Art der schwersten Behinderung	Insgesamt	Davon im Alter					
		unter 4	4 – 6	6 – 15	15 – 18	18 – 25	25 – 35
Insgesamt							
Verlust oder Teilverlust							
eines Armes.....	524	3	1	4	3	11	29
eines Beines.....	2.092	–	–	–	–	1	25
beider Arme.....	32	–	1	–	–	–	2
beider Beine.....	232	–	–	–	–	–	4
eines Armes und eines Beines.....	17	–	–	–	–	1	1
von drei oder vier Gliedmaßen.....	10	–	1	–	–	–	2
Zusammen.....	2.907	3	3	4	3	13	63
Funktionseinschränkung							
eines Armes.....	2.148	6	5	16	11	36	75
eines Beines.....	9.299	4	–	19	13	28	110
beider Arme.....	779	2	2	4	4	6	26
beider Beine.....	25.050	7	9	87	31	76	169
eines Armes und eines Beines.....	3.128	4	4	21	11	26	63
von drei Gliedmaßen.....	2.507	–	–	4	2	5	28
beider Arme und beider Beine.....	3.401	4	6	19	7	27	103
Zusammen.....	46.312	27	26	170	79	204	574
Funktionseinschränkung der Wirbelsäule und des Rumpfes, Deformierung des Brustkorbes							
Deformierung des Brustkorbes mit Funktionseinschränkung der Wirbelsäule.....	106	–	–	–	–	–	1
Funktionseinschränkung der Wirbelsäule.....	21.754	1	1	13	12	54	131
Funktionseinschränkung der Wirbelsäule und der Gliedmaßen.....	5.667	–	1	2	1	1	33
sonstige Einschränkung der Stützfunktion des Rumpfes.....	298	–	–	–	–	–	2
Zusammen.....	27.825	1	2	15	13	55	167
Blindheit und Sehbehinderung							
Blindheit oder Verlust beider Augen.....	3.517	5	8	38	15	49	148
hochgradige Sehbehinderung.....	2.243	4	2	15	3	13	37
sonstige Sehbehinderung.....	9.395	8	18	90	34	127	199
Zusammen.....	15.155	17	28	143	52	189	384
Sprach- oder Sprechstörungen, Taubheit, Schwerhörigkeit, Gleichgewichtsstörungen							
Sprach- oder Sprechstörungen.....	208	–	–	6	1	8	14
Taubheit.....	1.276	1	4	18	11	31	90
Taubheit kombiniert mit Störungen der Sprachentwicklung und entsprechenden Störungen der geistigen Entwicklung.....	700	17	16	62	23	45	102
Schwerhörigkeit, auch kombiniert mit Gleichgewichtsstörungen.....	9.749	5	7	63	23	76	170
Gleichgewichtsstörungen.....	233	–	–	–	–	1	4
Zusammen.....	12.166	23	27	149	58	161	380
Verlust einer Brust oder beider Brüste, Entstellungen u. a.							
Kleinwuchs.....	42	–	–	–	–	6	7
Entstellung, belästigende oder abstoßende Absonderungen oder Gerüche.....	196	27	11	27	6	5	8
Verlust einer oder beider Brüste.....	2.501	–	–	–	–	1	4
Zusammen.....	2.739	27	11	27	6	12	19

von ... bis unter ... Jahren								Art der schwersten Behinderung
35 – 45	45 – 55	55 – 60	60 – 62	62 – 65	65 – 70	70 – 75	75 und mehr	
Insgesamt								
								Verlust oder Teilverlust
39	71	54	25	29	38	58	159	eines Armes
68	246	198	83	155	183	334	799	eines Beines
1	5	3	1	2	7	4	6	beider Arme
2	23	20	14	16	21	46	86	beider Beine
–	6	1	2	1	–	1	4	eines Armes und eines Beines
1	–	–	1	1	–	2	2	von drei oder vier Gliedmaßen
111	351	276	126	204	249	445	1.056	Zusammen
								Funktionseinschränkung
96	323	273	116	173	225	278	515	eines Armes
199	812	872	485	702	935	1.384	3.736	eines Beines
32	96	81	51	67	65	112	231	beider Arme
320	1.437	1.522	916	1.439	2.144	3.825	13.068	beider Beine
103	297	290	171	222	292	481	1.143	eines Armes und eines Beines
31	157	158	105	189	275	356	1.197	von drei Gliedmaßen
95	266	264	143	230	360	539	1.338	beider Arme und beider Beine
876	3.388	3.460	1.987	3.022	4.296	6.975	21.228	Zusammen
								Funktionseinschränkung der Wirbelsäule und des Rumpfes, Deformierung des Brustkorbes
								Deformierung des Brustkorbes mit Funktionseinschränkung der Wirbelsäule
5	18	8	9	6	10	17	32	
332	1.968	1.973	1.155	1.805	2.647	3.802	7.860	Funktionseinschränkung der Wirbelsäule
86	348	342	197	327	707	1.378	2.244	Funktionseinschränkung der Wirbelsäule und der Gliedmaßen
10	29	20	5	16	29	46	141	sonstige Einschränkung der Stützfunktion des Rumpfes
433	2.363	2.343	1.366	2.154	3.393	5.243	10.277	Zusammen
								Blindheit und Sehbehinderung
139	301	153	63	121	162	315	2000	Blindheit oder Verlust beider Augen
45	133	92	47	60	80	210	1.502	hochgradige Sehbehinderung
258	770	660	314	539	649	1.160	4.569	sonstige Sehbehinderung
442	1.204	905	424	720	891	1.685	8.071	Zusammen
								Sprach- oder Sprechstörungen, Taubheit, Schwerhörigkeit, Gleichgewichtsstörungen
12	25	34	12	14	24	26	32	Sprach- oder Sprechstörungen
135	220	127	50	62	73	140	314	Taubheit
								Taubheit kombiniert mit Störungen der Sprachentwicklung und entsprechenden Störungen der geistigen Entwicklung
93	109	58	19	17	18	47	74	
236	769	764	443	690	961	1.410	4.132	Schwerhörigkeit, auch kombiniert mit Gleichgewichtsstörungen
7	23	15	8	14	27	33	101	Gleichgewichtsstörungen
483	1.146	998	532	797	1.103	1.656	4.653	Zusammen
								Verlust einer Brust oder beider Brüste, Entstellungen u. a.
5	4	9	–	1	3	4	3	Kleinwuchs
								Entstellung, belästigende oder abstoßende Absonderungen oder Gerüche
9	20	13	9	13	11	15	22	
28	184	185	102	172	339	605	881	Verlust einer oder beider Brüste
42	208	207	111	186	353	624	906	Zusammen

1.2 Schwerbehinderte Menschen nach Art der schwersten Behinderung, Altersgruppen und Geschlecht

Art der schwersten Behinderung	Insgesamt	Davon im Alter					
		unter 4	4 – 6	6 – 15	15 – 18	18 – 25	25 – 35
Beeinträchtigung der Funktion von inneren Organen bzw. Organsystemen							
von Herz-Kreislauf.....	7.548	27	13	36	12	46	95
von Herz-Kreislauf und einem oder mehreren weiteren inneren Organen.....	10.353	–	–	10	11	16	32
der oberen Atemwege.....	556	2	1	2	1	4	5
der oberen Atemwege und eines oder mehrerer weiterer innerer Organe.....	349	1	–	1	1	–	3
der tieferen Atemwege und Lungen.....	5.161	9	5	36	12	19	54
der tieferen Atemwege und Lungen sowie eines oder mehrerer weiterer innerer Organe.....	4.910	–	1	8	1	7	15
der Verdauungsorgane.....	7.229	13	8	22	10	33	122
der Verdauungsorgane und eines oder mehrerer weiterer innerer Organe.....	3.963	2	1	10	6	5	34
der Harnorgane.....	3.861	4	5	27	5	22	92
der Harnorgane und eines oder mehrerer weiterer innerer Organe.....	3.715	–	–	7	3	8	40
der Geschlechtsorgane.....	11.314	–	–	3	1	19	170
der Geschlechtsorgane und eines oder mehrerer weiterer innerer Organe.....	2.474	–	–	–	–	1	7
der inneren Sekretion und/oder des Stoffwechsels.....	6.680	16	20	267	108	173	387
der inneren Sekretion und/oder des Stoffwechsels und eines oder mehrerer weiterer innerer Organe.....	4.340	–	–	13	10	23	104
des Blutes und des retikulo-endothelialen Systems.....	1.894	17	19	55	19	47	97
des Blutes und des retikulo-endothelialen Systems und eines oder mehrerer weiterer innerer Organe.....	703	–	–	5	1	3	14
Zusammen.....	75.050	91	73	502	201	426	1.271
Querschnittlähmung, zerebrale Störungen, geistig-seelische Behinderungen, Suchtkrankheiten							
Querschnittlähmung.....	538	1	–	2	1	12	67
hirnorganische Anfälle (auch mit geistig-seelischen Störungen) ohne neurologische Ausfallerscheinungen am Bewegungsapparat.....	2.975	21	17	104	36	88	317
hirnorganische Anfälle (auch mit geistig-seelischen Störungen) mit neurologischen Ausfallerscheinungen am Bewegungsapparat.....	632	1	1	5	1	16	69
hirnorganisches Psychosyndrom (Hirnleistungsschwäche, organische Wesensänderung) ohne neurologische Ausfallerscheinungen am Bewegungsapparat; symptomatische Psychosen.....	11.882	19	14	119	60	172	555
hirnorganisches Psychosyndrom (Hirnleistungsschwäche, organische Wesensänderung) mit neurologischen Ausfallerscheinungen am Bewegungsapparat.....	4.933	2	6	34	26	94	263
Störungen der geistigen Entwicklung (z.B. Lernbehinderung, geistige Behinderung).....	13.755	116	152	1.132	428	1.383	2.949
körperlich nicht begründbare (endogene) Psychosen (Schizophrenie, affektive Psychosen).....	5.560	1	–	–	4	57	485
Neurosen, Persönlichkeits- und Verhaltensstörungen.....	4.961	–	1	69	33	140	301
Suchtkrankheiten.....	1.876	–	–	–	–	4	43
Zusammen.....	47.112	161	191	1.465	589	1.966	5.049
Sonstige und ungenügend bezeichnete Behinderungen							
nur Behinderungen mit Einzel-GdB unter 25.....	573	–	–	1	–	2	7
anderweitig nicht einzuordnende oder ungenügend bezeichnete Behinderungen.....	23.107	21	30	456	204	462	1.119
Zusammen.....	23.680	21	30	457	204	464	1.126
Insgesamt	252.946	371	391	2.932	1.205	3.490	9.033

von ... bis unter ... Jahren								Art der schwersten Behinderung
35 – 45	45 – 55	55 – 60	60 – 62	62 – 65	65 – 70	70 – 75	75 und mehr	
								Beeinträchtigung der Funktion von inneren Organen bzw. Organsystemen
130	577	631	322	469	661	1.233	3.296	von Herz-Kreislauf
57	368	487	323	601	980	1.791	5.677	von Herz-Kreislauf und einem oder mehreren weiteren inneren Organen
20	93	88	41	53	53	76	117	der oberen Atemwege
2	25	33	14	28	35	70	136	der oberen Atemwege und eines oder mehrerer weiterer innerer Organe
101	716	784	382	546	565	843	1.089	der tieferen Atemwege und Lungen
48	266	355	225	385	571	934	2.094	der tieferen Atemwege und Lungen sowie eines oder mehrerer weiterer innerer Organe
327	1.379	1.157	498	736	718	953	1.253	der Verdauungsorgane
74	405	394	191	337	411	723	1.370	der Verdauungsorgane und eines oder mehrerer weiterer innerer Organe
153	603	473	259	354	368	568	928	der Harnorgane
74	309	276	145	242	352	675	1.584	der Harnorgane und eines oder mehrerer weiterer innerer Organe
623	2.245	1.598	759	1.072	1.288	1.926	1.610	der Geschlechtsorgane
22	138	124	78	118	205	641	1.140	der Geschlechtsorgane und eines oder mehrerer weiterer innerer Organe
554	1.358	875	427	694	608	591	602	der inneren Sekretion und/oder des Stoffwechsels
161	576	477	281	472	682	719	822	der inneren Sekretion und/oder des Stoffwechsels und eines oder mehrerer weiterer innerer Organe
116	333	246	120	158	141	257	269	des Blutes und des retikulo-endothelialen Systems
21	66	65	28	52	73	156	219	des Blutes und des retikulo-endothelialen Systems und eines oder mehrerer weiterer innerer Organe
2.483	9.457	8.063	4.093	6.317	7.711	12.156	22.206	Zusammen
								Querschnittlähmung, zerebrale Störungen, geistig-seelische Behinderungen, Suchtkrankheiten
73	145	52	24	30	35	41	55	Querschnittlähmung
370	725	322	131	180	186	235	243	hirnorganische Anfälle (auch mit geistig-seelischen Störungen) ohne neurologische Ausfallserscheinungen am Bewegungsapparat
92	135	45	32	33	36	54	112	hirnorganische Anfälle (auch mit geistig-seelischen Störungen) mit neurologischen Ausfallserscheinungen am Bewegungsapparat
520	1.316	900	454	609	840	1.518	4.786	hirnorganisches Psychosyndrom (Hirnleistungsschwäche, organische Wesensänderung) ohne neurologische Ausfallserscheinungen am Bewegungsapparat; symptomatische Psychosen
219	574	381	184	281	401	756	1.712	hirnorganisches Psychosyndrom (Hirnleistungsschwäche, organische Wesensänderung) mit neurologischen Ausfallserscheinungen am Bewegungsapparat
1.994	2.645	1.009	337	367	299	414	530	Störungen der geistigen Entwicklung (z.B. Lernbehinderung, geistige Behinderung)
658	1.410	790	322	439	443	452	499	körperlich nicht begründbare (endogene) Psychosen (Schizophrenie, affektive Psychosen)
446	1.349	805	354	519	426	321	197	Neurosen, Persönlichkeits- und Verhaltensstörungen
100	537	417	152	168	154	176	125	Suchtkrankheiten
4.472	8.836	4.721	1.990	2.626	2.820	3.967	8.259	Zusammen
								Sonstige und ungenügend bezeichnete Behinderungen
10	60	74	51	82	74	71	141	nur Behinderungen mit Einzel-GdB unter 25
1.585	3.615	2.335	1.082	1.509	2.010	2.800	5.879	anderweitig nicht einzuordnende oder ungenügend bezeichnete Behinderungen
1.595	3.675	2.409	1.133	1.591	2.084	2.871	6.020	Zusammen
10.937	30.628	23.382	11.762	17.617	22.900	35.622	82.676	Insgesamt

1.2 Schwerbehinderte Menschen nach Art der schwersten Behinderung, Altersgruppen und Geschlecht

Art der schwersten Behinderung	Insgesamt	Davon im Alter					
		unter 4	4 – 6	6 – 15	15 – 18	18 – 25	25 – 35
Männlich							
Verlust oder Teilverlust							
eines Armes.....	388	3	–	4	3	4	19
eines Beines.....	1.583	–	–	–	–	1	19
beider Arme.....	22	–	–	–	–	–	–
beider Beine.....	179	–	–	–	–	–	3
eines Armes und eines Beines.....	14	–	–	–	–	1	1
von drei oder vier Gliedmaßen.....	5	–	–	–	–	–	1
Zusammen.....	2.191	3	–	4	3	6	43
Funktionseinschränkung							
eines Armes.....	1.299	2	2	9	6	24	52
eines Beines.....	5.025	2	–	9	8	17	65
beider Arme.....	393	1	–	1	1	2	13
beider Beine.....	10.959	2	5	54	22	43	91
eines Armes und eines Beines.....	1.786	3	4	12	6	18	44
von drei Gliedmaßen.....	1.200	–	–	1	2	4	19
beider Arme und beider Beine.....	1.280	–	3	10	5	15	60
Zusammen.....	21.942	10	14	96	50	123	344
Funktionseinschränkung der Wirbelsäule und des Rumpfes, Deformierung des Brustkorbes							
Deformierung des Brustkorbes mit Funktionseinschränkung der Wirbelsäule.....	50	–	–	–	–	–	1
Funktionseinschränkung der Wirbelsäule.....	9.562	1	–	9	6	30	57
Funktionseinschränkung der Wirbelsäule und der Gliedmaßen.....	2.529	–	1	1	1	1	19
sonstige Einschränkung der Stützfunktion des Rumpfes.....	147	–	–	–	–	–	1
Zusammen.....	12.288	1	1	10	7	31	78
Blindheit und Sehbehinderung							
Blindheit oder Verlust beider Augen.....	1.440	4	6	23	7	30	90
hochgradige Sehbehinderung.....	798	3	2	8	1	8	19
sonstige Sehbehinderung.....	3.989	3	12	48	22	71	107
Zusammen.....	6.227	10	20	79	30	109	216
Sprach- oder Sprechstörungen, Taubheit, Schwerhörigkeit, Gleichgewichtsstörungen							
Sprach- oder Sprechstörungen.....	122	–	–	5	1	7	10
Taubheit.....	597	1	2	10	7	15	55
Taubheit kombiniert mit Störungen der Sprachentwicklung und entsprechenden Störungen der geistigen Entwicklung.....	375	7	9	27	8	33	62
Schwerhörigkeit, auch kombiniert mit Gleichgewichtsstörungen.....	5.046	2	4	37	9	43	74
Gleichgewichtsstörungen.....	82	–	–	–	–	–	2
Zusammen.....	6.222	10	15	79	25	98	203
Verlust einer Brust oder beider Brüste, Entstellungen u. a.							
Kleinwuchs.....	15	–	–	–	–	4	1
Entstellung, belästigende oder abstoßende Absonderungen oder Gerüche.....	100	17	8	16	2	2	4
Verlust einer oder beider Brüste.....	18	–	–	–	–	–	–
Zusammen.....	133	17	8	16	2	6	5

von ... bis unter ... Jahren								Art der schwersten Behinderung
35 – 45	45 – 55	55 – 60	60 – 62	62 – 65	65 – 70	70 – 75	75 und mehr	
Männlich								
								Verlust oder Teilverlust
25	54	39	18	17	26	46	130	eines Armes
55	193	167	64	126	146	257	555	eines Beines
1	3	2	1	1	6	2	6	beider Arme
1	16	13	13	16	16	39	62	beider Beine
–	4	1	2	1	–	1	3	eines Armes und eines Beines
1	–	–	1	–	–	1	1	von drei oder vier Gliedmaßen
83	270	222	99	161	194	346	757	Zusammen
								Funktionseinschränkung
71	210	162	69	113	121	175	283	eines Armes
105	507	576	320	449	560	788	1.619	eines Beines
16	49	51	24	42	36	60	97	beider Arme
164	748	811	497	782	1.066	1.897	4.777	beider Beine
59	167	190	118	134	189	280	562	eines Armes und eines Beines
21	95	91	59	114	164	187	443	von drei Gliedmaßen
58	105	116	53	91	163	215	386	beider Arme und beider Beine
494	1.881	1.997	1.140	1.725	2.299	3.602	8.167	Zusammen
								Funktionseinschränkung der Wirbelsäule und des Rumpfes, Deformierung des Brustkorbes
2	7	3	6	3	7	7	14	Deformierung des Brustkorbes mit Funktionseinschränkung der Wirbelsäule
130	911	907	568	892	1.249	1.948	2.854	Funktionseinschränkung der Wirbelsäule
41	158	158	91	169	282	718	889	Funktionseinschränkung der Wirbelsäule und der Gliedmaßen
6	12	10	3	9	13	26	67	sonstige Einschränkung der Stützfunktion des Rumpfes
179	1.088	1.078	668	1.073	1.551	2.699	3.824	Zusammen
								Blindheit und Sehbehinderung
79	146	88	39	71	74	138	645	Blindheit oder Verlust beider Augen
25	70	53	16	33	45	91	424	hochgradige Sehbehinderung
138	377	340	155	276	337	545	1.558	sonstige Sehbehinderung
242	593	481	210	380	456	774	2.627	Zusammen
								Sprach- oder Sprechstörungen, Taubheit, Schwerhörigkeit, Gleichgewichtsstörungen
8	16	17	7	10	10	19	12	Sprach- oder Sprechstörungen
70	106	55	22	37	35	61	121	Taubheit
46	68	29	9	8	8	27	34	Taubheit kombiniert mit Störungen der Sprachentwicklung und entsprechenden Störungen der geistigen Entwicklung
112	365	373	230	377	543	814	2.063	Schwerhörigkeit, auch kombiniert mit Gleichgewichtsstörungen
5	7	4	2	4	9	18	31	Gleichgewichtsstörungen
241	562	478	270	436	605	939	2.261	Zusammen
								Verlust einer Brust oder beider Brüste, Entstellungen u. a.
4	1	2	–	–	1	2	–	Kleinwuchs
5	5	7	4	6	5	9	10	Entstellung, belästigende oder abstoßende Absonderungen oder Gerüche
–	1	2	1	1	–	4	9	Verlust einer oder beider Brüste
9	7	11	5	7	6	15	19	Zusammen

1.2 Schwerbehinderte Menschen nach Art der schwersten Behinderung, Altersgruppen und Geschlecht

Art der schwersten Behinderung	Insgesamt	Davon im Alter					
		unter 4	4 – 6	6 – 15	15 – 18	18 – 25	25 – 35
Beeinträchtigung der Funktion von inneren Organen bzw. Organsystemen							
von Herz-Kreislauf.....	4.782	16	5	22	5	30	59
von Herz-Kreislauf und einem oder mehreren weiteren inneren Organen.....	6.187	–	–	4	6	12	17
der oberen Atemwege.....	412	1	1	2	–	4	1
der oberen Atemwege und eines oder mehrerer weiterer innerer Organe.....	255	1	–	–	1	–	3
der tieferen Atemwege und Lungen.....	3.076	8	2	24	8	11	28
der tieferen Atemwege und Lungen sowie eines oder mehrerer weiterer innerer Organe.....	2.937	–	1	6	–	6	7
der Verdauungsorgane.....	4.277	7	3	15	7	14	53
der Verdauungsorgane und eines oder mehrerer weiterer innerer Organe.....	2.424	–	–	7	3	4	19
der Harnorgane.....	2.283	1	3	16	5	13	51
der Harnorgane und eines oder mehrerer weiterer innerer Organe.....	2.240	–	–	3	1	5	24
der Geschlechtsorgane.....	3.930	–	–	1	1	15	59
der Geschlechtsorgane und eines oder mehrerer weiterer innerer Organe.....	1.594	–	–	–	–	–	4
der inneren Sekretion und/oder des Stoffwechsels.....	3.633	7	9	134	53	77	204
der inneren Sekretion und/oder des Stoffwechsels und eines oder mehrerer weiterer innerer Organe.....	2.456	–	–	5	5	12	57
des Blutes und des retikulo-endothelialen Systems.....	1.048	11	10	41	11	34	64
des Blutes und des retikulo-endothelialen Systems und eines oder mehrerer weiterer innerer Organe.....	421	–	–	3	1	2	9
Zusammen.....	41.955	52	34	283	107	239	659
Querschnittlähmung, zerebrale Störungen, geistig-seelische Behinderungen, Suchtkrankheiten							
Querschnittlähmung.....	410	–	–	1	1	11	57
hirnorganische Anfälle (auch mit geistig-seelischen Störungen) ohne neurologische Ausfallserscheinungen am Bewegungsapparat.....	1.501	15	12	60	21	46	162
hirnorganische Anfälle (auch mit geistig-seelischen Störungen) mit neurologischen Ausfallserscheinungen am Bewegungsapparat.....	345	–	–	3	1	13	45
hirnorganisches Psychosyndrom (Hirnleistungsschwäche, organische Wesensänderung) ohne neurologische Ausfallserscheinungen am Bewegungsapparat; symptomatische Psychosen.....	6.309	10	10	72	37	111	328
hirnorganisches Psychosyndrom (Hirnleistungsschwäche, organische Wesensänderung) mit neurologischen Ausfallserscheinungen am Bewegungsapparat.....	2.674	1	5	22	17	62	148
Störungen der geistigen Entwicklung (z.B. Lernbehinderung, geistige Behinderung).....	8.200	68	95	738	288	869	1.792
körperlich nicht begründbare (endogene) Psychosen (Schizophrenie, affektive Psychosen).....	2.520	–	–	–	1	42	336
Neurosen, Persönlichkeits- und Verhaltensstörungen.....	1.699	–	1	56	23	88	125
Suchtkrankheiten.....	1.494	–	–	–	–	4	38
Zusammen.....	25.152	94	123	952	389	1.246	3.031
Sonstige und ungenügend bezeichnete Behinderungen							
nur Behinderungen mit Einzel-GdB unter 25.....	247	–	–	1	–	2	5
anderweitig nicht einzuordnende oder ungenügend bezeichnete Behinderungen.....	10.982	10	13	258	111	264	567
Zusammen.....	11.229	10	13	259	111	266	572
Insgesamt	127.339	207	228	1.778	724	2.124	5.151

von ... bis unter ... Jahren								Art der schwersten Behinderung
35 – 45	45 – 55	55 – 60	60 – 62	62 – 65	65 – 70	70 – 75	75 und mehr	
								Beeinträchtigung der Funktion von inneren Organen bzw. Organsystemen
86	411	474	243	353	455	806	1.817	von Herz-Kreislauf
38	275	371	237	447	663	1.139	2.978	von Herz-Kreislauf und einem oder mehreren weiteren inneren Organen
11	68	70	32	46	39	54	83	der oberen Atemwege
1	15	25	12	23	29	46	99	der oberen Atemwege und eines oder mehrerer weiterer innerer Organe
49	405	454	220	344	325	530	668	der tieferen Atemwege und Lungen
23	145	216	132	219	341	556	1.285	der tieferen Atemwege und Lungen sowie eines oder mehrerer weiterer innerer Organe
177	796	726	335	474	454	590	626	der Verdauungsorgane
43	239	250	127	209	271	473	779	der Verdauungsorgane und eines oder mehrerer weiterer innerer Organe
95	379	279	146	209	234	344	508	der Harnorgane
51	190	182	89	144	214	414	923	der Harnorgane und eines oder mehrerer weiterer innerer Organe
79	258	373	248	442	597	1.053	804	der Geschlechtsorgane
4	23	44	35	61	113	459	851	der Geschlechtsorgane und eines oder mehrerer weiterer innerer Organe
280	759	491	254	391	352	346	276	der inneren Sekretion und/oder des Stoffwechsels
88	330	305	173	282	393	427	379	der inneren Sekretion und/oder des Stoffwechsels und eines oder mehrerer weiterer innerer Organe
73	173	138	65	87	89	129	123	des Blutes und des retikulo-endothelialen Systems
14	38	40	19	29	44	92	130	des Blutes und des retikulo-endothelialen Systems und eines oder mehrerer weiterer innerer Organe
1.112	4.504	4.438	2.367	3.760	4.613	7.458	12.329	Zusammen
								Querschnittlähmung, zerebrale Störungen, geistig-seelische Behinderungen, Suchtkrankheiten
61	119	34	21	24	26	28	27	Querschnittlähmung
202	386	162	57	85	85	99	109	hirnorganische Anfälle (auch mit geistig-seelischen Störungen) ohne neurologische Ausfallserscheinungen am Bewegungsapparat
59	73	29	18	17	17	21	49	hirnorganische Anfälle (auch mit geistig-seelischen Störungen) mit neurologischen Ausfallserscheinungen am Bewegungsapparat
322	802	557	280	381	510	865	2.024	hirnorganisches Psychosyndrom (Hirnleistungsschwäche, organische Wesensänderung) ohne neurologische Ausfallserscheinungen am Bewegungsapparat; symptomatische Psychosen
138	317	206	108	165	248	442	795	hirnorganisches Psychosyndrom (Hirnleistungsschwäche, organische Wesensänderung) mit neurologischen Ausfallserscheinungen am Bewegungsapparat
1.168	1.544	614	183	204	176	220	241	Störungen der geistigen Entwicklung (z.B. Lernbehinderung, geistige Behinderung)
379	642	357	128	176	162	175	122	körperlich nicht begründbare (endogene) Psychosen (Schizophrenie, affektive Psychosen)
158	417	255	105	162	134	118	57	Neurosen, Persönlichkeits- und Verhaltensstörungen
76	434	333	125	142	124	131	87	Suchtkrankheiten
2.563	4.734	2.547	1.025	1.356	1.482	2.099	3.511	Zusammen
								Sonstige und ungenügend bezeichnete Behinderungen
6	25	36	21	44	31	30	46	nur Behinderungen mit Einzel-GdB unter 25
742	1.642	1.114	491	719	997	1.420	2.634	anderweitig nicht einzuordnende oder ungenügend bezeichnete Behinderungen
748	1.667	1.150	512	763	1.028	1.450	2.680	Zusammen
5.671	15.306	12.402	6.296	9.661	12.234	19.382	36.175	Insgesamt

1.2 Schwerbehinderte Menschen nach Art der schwersten Behinderung, Altersgruppen und Geschlecht

Art der schwersten Behinderung	Insgesamt	Davon im Alter					
		unter 4	4 – 6	6 – 15	15 – 18	18 – 25	25 – 35
Weiblich							
Verlust oder Teilverlust							
eines Armes.....	136	–	1	–	–	7	10
eines Beines.....	509	–	–	–	–	–	6
beider Arme.....	10	–	1	–	–	–	2
beider Beine.....	53	–	–	–	–	–	1
eines Armes und eines Beines.....	3	–	–	–	–	–	–
von drei oder vier Gliedmaßen.....	5	–	1	–	–	–	1
Zusammen.....	716	–	3	–	–	7	20
Funktionseinschränkung							
eines Armes.....	849	4	3	7	5	12	23
eines Beines.....	4.274	2	–	10	5	11	45
beider Arme.....	386	1	2	3	3	4	13
beider Beine.....	14.091	5	4	33	9	33	78
eines Armes und eines Beines.....	1.342	1	–	9	5	8	19
von drei Gliedmaßen.....	1.307	–	–	3	–	1	9
beider Arme und beider Beine.....	2.121	4	3	9	2	12	43
Zusammen.....	24.370	17	12	74	29	81	230
Funktionseinschränkung der Wirbelsäule und des Rumpfes, Deformierung des Brustkorbes							
Deformierung des Brustkorbes mit Funktionseinschränkung der Wirbelsäule.....	56	–	–	–	–	–	–
Funktionseinschränkung der Wirbelsäule.....	12.192	–	1	4	6	24	74
Funktionseinschränkung der Wirbelsäule und der Gliedmaßen.....	3.138	–	–	1	–	–	14
sonstige Einschränkung der Stützfunktion des Rumpfes.....	151	–	–	–	–	–	1
Zusammen.....	15.537	–	1	5	6	24	89
Blindheit und Sehbehinderung							
Blindheit oder Verlust beider Augen.....	2.077	1	2	15	8	19	58
hochgradige Sehbehinderung.....	1.445	1	–	7	2	5	18
sonstige Sehbehinderung.....	5.406	5	6	42	12	56	92
Zusammen.....	8.928	7	8	64	22	80	168
Sprach- oder Sprechstörungen, Taubheit, Schwerhörigkeit, Gleichgewichtsstörungen							
Sprach- oder Sprechstörungen.....	86	–	–	1	–	1	4
Taubheit.....	679	–	2	8	4	16	35
Taubheit kombiniert mit Störungen der Sprachentwicklung und entsprechenden Störungen der geistigen Entwicklung.....	325	10	7	35	15	12	40
Schwerhörigkeit, auch kombiniert mit Gleichgewichtsstörungen.....	4.703	3	3	26	14	33	96
Gleichgewichtsstörungen.....	151	–	–	–	–	1	2
Zusammen.....	5.944	13	12	70	33	63	177
Verlust einer Brust oder beider Brüste, Entstellungen u. a.							
Kleinwuchs.....	27	–	–	–	–	2	6
Entstellung, belästigende oder abstoßende Absonderungen oder Gerüche.....	96	10	3	11	4	3	4
Verlust einer oder beider Brüste.....	2.483	–	–	–	–	1	4
Zusammen.....	2.606	10	3	11	4	6	14

von ... bis unter ... Jahren								Art der schwersten Behinderung
35 – 45	45 – 55	55 – 60	60 – 62	62 – 65	65 – 70	70 – 75	75 und mehr	
Weiblich								
								Verlust oder Teilverlust
14	17	15	7	12	12	12	29	eines Armes
13	53	31	19	29	37	77	244	eines Beines
–	2	1	–	1	1	2	–	beider Arme
1	7	7	1	–	5	7	24	beider Beine
–	2	–	–	–	–	–	1	eines Armes und eines Beines
–	–	–	–	1	–	1	1	von drei oder vier Gliedmaßen
28	81	54	27	43	55	99	299	Zusammen
								Funktionseinschränkung
25	113	111	47	60	104	103	232	eines Armes
94	305	296	165	253	375	596	2.117	eines Beines
16	47	30	27	25	29	52	134	beider Arme
156	689	711	419	657	1.078	1.928	8.291	beider Beine
44	130	100	53	88	103	201	581	eines Armes und eines Beines
10	62	67	46	75	111	169	754	von drei Gliedmaßen
37	161	148	90	139	197	324	952	beider Arme und beider Beine
382	1.507	1.463	847	1.297	1.997	3.373	13.061	Zusammen
								Funktionseinschränkung der Wirbelsäule und des Rumpfes, Deformierung des Brustkorbes
								Deformierung des Brustkorbes mit Funktionseinschränkung der Wirbelsäule
3	11	5	3	3	3	10	18	
202	1.057	1.066	587	913	1.398	1.854	5.006	Funktionseinschränkung der Wirbelsäule
45	190	184	106	158	425	660	1.355	Funktionseinschränkung der Wirbelsäule und der Gliedmaßen
4	17	10	2	7	16	20	74	sonstige Einschränkung der Stützfunktion des Rumpfes
254	1.275	1.265	698	1.081	1.842	2.544	6.453	Zusammen
								Blindheit und Sehbehinderung
60	155	65	24	50	88	177	1.355	Blindheit oder Verlust beider Augen
20	63	39	31	27	35	119	1.078	hochgradige Sehbehinderung
120	393	320	159	263	312	615	3.011	sonstige Sehbehinderung
200	611	424	214	340	435	911	5.444	Zusammen
								Sprach- oder Sprechstörungen, Taubheit, Schwerhörigkeit, Gleichgewichtsstörungen
4	9	17	5	4	14	7	20	Sprach- oder Sprechstörungen
65	114	72	28	25	38	79	193	Taubheit
47	41	29	10	9	10	20	40	Taubheit kombiniert mit Störungen der Sprachentwicklung und entsprechenden Störungen der geistigen Entwicklung
124	404	391	213	313	418	596	2.069	Schwerhörigkeit, auch kombiniert mit Gleichgewichtsstörungen
2	16	11	6	10	18	15	70	Gleichgewichtsstörungen
242	584	520	262	361	498	717	2.392	Zusammen
								Verlust einer Brust oder beider Brüste, Entstellungen u. a.
1	3	7	–	1	2	2	3	Kleinwuchs
4	15	6	5	7	6	6	12	Entstellung, belästigende oder abstoßende Absonderungen oder Gerüche
28	183	183	101	171	339	601	872	Verlust einer oder beider Brüste
33	201	196	106	179	347	609	887	Zusammen

1.2 Schwerbehinderte Menschen nach Art der schwersten Behinderung, Altersgruppen und Geschlecht

Art der schwersten Behinderung	Insgesamt	Davon im Alter					
		unter 4	4 – 6	6 – 15	15 – 18	18 – 25	25 – 35
Beeinträchtigung der Funktion von inneren Organen bzw. Organsystemen							
von Herz-Kreislauf.....	2.766	11	8	14	7	16	36
von Herz-Kreislauf und einem oder mehreren weiteren inneren Organen.....	4.166	–	–	6	5	4	15
der oberen Atemwege.....	144	1	–	–	1	–	4
der oberen Atemwege und eines oder mehrerer weiterer innerer Organe.....	94	–	–	1	–	–	–
der tieferen Atemwege und Lungen.....	2.085	1	3	12	4	8	26
der tieferen Atemwege und Lungen sowie eines oder mehrerer weiterer innerer Organe.....	1.973	–	–	2	1	1	8
der Verdauungsorgane.....	2.952	6	5	7	3	19	69
der Verdauungsorgane und eines oder mehrerer weiterer innerer Organe.....	1.539	2	1	3	3	1	15
der Harnorgane.....	1.578	3	2	11	–	9	41
der Harnorgane und eines oder mehrerer weiterer innerer Organe.....	1.475	–	–	4	2	3	16
der Geschlechtsorgane.....	7.384	–	–	2	–	4	111
der Geschlechtsorgane und eines oder mehrerer weiterer innerer Organe.....	880	–	–	–	–	1	3
der inneren Sekretion und/oder des Stoffwechsels.....	3.047	9	11	133	55	96	183
der inneren Sekretion und/oder des Stoffwechsels und eines oder mehrerer weiterer innerer Organe.....	1.884	–	–	8	5	11	47
des Blutes und des retikulo-endothelialen Systems.....	846	6	9	14	8	13	33
des Blutes und des retikulo-endothelialen Systems und eines oder mehrerer weiterer innerer Organe.....	282	–	–	2	–	1	5
Zusammen.....	33.095	39	39	219	94	187	612
Querschnittlähmung, zerebrale Störungen, geistig-seelische Behinderungen, Suchtkrankheiten							
Querschnittlähmung.....	128	1	–	1	–	1	10
hirnorganische Anfälle (auch mit geistig-seelischen Störungen) ohne neurologische Ausfallerscheinungen am Bewegungsapparat.....	1.474	6	5	44	15	42	155
hirnorganische Anfälle (auch mit geistig-seelischen Störungen) mit neurologischen Ausfallerscheinungen am Bewegungsapparat.....	287	1	1	2	–	3	24
hirnorganisches Psychosyndrom (Hirnleistungsschwäche, organische Wesensänderung) ohne neurologische Ausfallerscheinungen am Bewegungsapparat; symptomatische Psychosen.....	5.573	9	4	47	23	61	227
hirnorganisches Psychosyndrom (Hirnleistungsschwäche, organische Wesensänderung) mit neurologischen Ausfallerscheinungen am Bewegungsapparat.....	2.259	1	1	12	9	32	115
Störungen der geistigen Entwicklung (z.B. Lernbehinderung, geistige Behinderung).....	5.555	48	57	394	140	514	1.157
körperlich nicht begründbare (endogene) Psychosen (Schizophrenie, affektive Psychosen).....	3.040	1	–	–	3	15	149
Neurosen, Persönlichkeits- und Verhaltensstörungen.....	3.262	–	–	13	10	52	176
Suchtkrankheiten.....	382	–	–	–	–	–	5
Zusammen.....	21.960	67	68	513	200	720	2.018
Sonstige und ungenügend bezeichnete Behinderungen							
nur Behinderungen mit Einzel-GdB unter 25.....	326	–	–	–	–	–	2
anderweitig nicht einzuordnende oder ungenügend bezeichnete Behinderungen.....	12.125	11	17	198	93	198	552
Zusammen.....	12.451	11	17	198	93	198	554
Insgesamt	125.607	164	163	1.154	481	1.366	3.882

von ... bis unter ... Jahren								Art der schwersten Behinderung
35 – 45	45 – 55	55 – 60	60 – 62	62 – 65	65 – 70	70 – 75	75 und mehr	
								Beeinträchtigung der Funktion von inneren Organen bzw. Organsystemen
44	166	157	79	116	206	427	1.479	von Herz-Kreislauf
19	93	116	86	154	317	652	2.699	von Herz-Kreislauf und einem oder mehreren weiteren inneren Organen
9	25	18	9	7	14	22	34	der oberen Atemwege
1	10	8	2	5	6	24	37	der oberen Atemwege und eines oder mehrerer weiterer innerer Organe
52	311	330	162	202	240	313	421	der tieferen Atemwege und Lungen
25	121	139	93	166	230	378	809	der tieferen Atemwege und Lungen sowie eines oder mehrerer weiterer innerer Organe
150	583	431	163	262	264	363	627	der Verdauungsorgane
31	166	144	64	128	140	250	591	der Verdauungsorgane und eines oder mehrerer weiterer innerer Organe
58	224	194	113	145	134	224	420	der Harnorgane
23	119	94	56	98	138	261	661	der Harnorgane und eines oder mehrerer weiterer innerer Organe
544	1.987	1.225	511	630	691	873	806	der Geschlechtsorgane
18	115	80	43	57	92	182	289	der Geschlechtsorgane und eines oder mehrerer weiterer innerer Organe
274	599	384	173	303	256	245	326	der inneren Sekretion und/oder des Stoffwechsels
73	246	172	108	190	289	292	443	der inneren Sekretion und/oder des Stoffwechsels und eines oder mehrerer weiterer innerer Organe
43	160	108	55	71	52	128	146	des Blutes und des retikulo-endothelialen Systems
7	28	25	9	23	29	64	89	des Blutes und des retikulo-endothelialen Systems und eines oder mehrerer weiterer innerer Organe
1.371	4.953	3.625	1.726	2.557	3.098	4.698	9.877	Zusammen
								Querschnittlähmung, zerebrale Störungen, geistig-seelische Behinderungen, Suchtkrankheiten
12	26	18	3	6	9	13	28	Querschnittlähmung
168	339	160	74	95	101	136	134	hirnorganische Anfälle (auch mit geistig-seelischen Störungen) ohne neurologische Ausfallserscheinungen am Bewegungsapparat
33	62	16	14	16	19	33	63	hirnorganische Anfälle (auch mit geistig-seelischen Störungen) mit neurologischen Ausfallserscheinungen am Bewegungsapparat
198	514	343	174	228	330	653	2.762	hirnorganisches Psychosyndrom (Hirnleistungsschwäche, organische Wesensänderung) ohne neurologische Ausfallserscheinungen am Bewegungsapparat; symptomatische Psychosen
81	257	175	76	116	153	314	917	hirnorganisches Psychosyndrom (Hirnleistungsschwäche, organische Wesensänderung) mit neurologischen Ausfallserscheinungen am Bewegungsapparat
826	1.101	395	154	163	123	194	289	Störungen der geistigen Entwicklung (z.B. Lernbehinderung, geistige Behinderung)
279	768	433	194	263	281	277	377	körperlich nicht begründbare (endogene) Psychosen (Schizophrenie, affektive Psychosen)
288	932	550	249	357	292	203	140	Neurosen, Persönlichkeits- und Verhaltensstörungen
24	103	84	27	26	30	45	38	Suchtkrankheiten
1.909	4.102	2.174	965	1.270	1.338	1.868	4.748	Zusammen
								Sonstige und ungenügend bezeichnete Behinderungen
4	35	38	30	38	43	41	95	nur Behinderungen mit Einzel-GdB unter 25
843	1.973	1.221	591	790	1.013	1.380	3.245	anderweitig nicht einzuordnende oder ungenügend bezeichnete Behinderungen
847	2.008	1.259	621	828	1.056	1.421	3.340	Zusammen
5.266	15.322	10.980	5.466	7.956	10.666	16.240	46.501	Insgesamt

1.3 Schwerbehinderte Menschen nach Art der schwersten Behinderung und Art der weiteren Behinderungen (Oberkategorien)

Art der schwersten Behinderung	Insgesamt	Darunter mit		Verlust oder Teilverlust von Gliedmaßen	Funktions-einschränkung von Gliedmaßen	Funktions-einschränkung der Wirbelsäule und des Rumpfes, Deformierung des Brustkorbes
		einer	zwei oder mehreren			
		weiteren Behinderung(en)				
Verlust oder Teilverlust						
eines Armes.....	524	135	96	–	47	66
eines Beines.....	2.092	766	637	–	213	247
beider Arme.....	32	8	2	–	1	4
beider Beine.....	232	93	58	–	6	13
eines Armes und eines Beines.....	17	6	–	–	1	1
von drei oder vier Gliedmaßen.....	10	–	–	–	–	–
Zusammen.....	2.907	1.008	793	–	268	331
Funktionseinschränkung						
eines Armes.....	2.148	841	533	–	–	474
eines Beines.....	9.299	3.878	2.977	8	–	2.350
beider Arme.....	779	310	244	–	–	239
beider Beine.....	25.050	9.533	9.151	7	–	7.467
eines Armes und eines Beines.....	3.128	1.210	609	2	–	434
von drei Gliedmaßen.....	2.507	898	1.237	2	–	1.132
beider Arme und beider Beine.....	3.401	1.016	1.337	–	–	1.268
Zusammen.....	46.312	17.686	16.088	19	–	13.364
Funktionseinschränkung der Wirbelsäule und des Rumpfes, Deformierung des Brustkorbes						
Deformierung des Brustkorbes mit Funktionseinschränkung der Wirbelsäule.....	106	26	6	–	2	1
Funktionseinschränkung der Wirbelsäule.....	21.754	9.504	8.246	4	3.008	15
Funktionseinschränkung der Wirbelsäule und der Gliedmaßen.....	5.667	2.161	1.156	1	550	10
sonstige Einschränkung der Stützfunktion des Rumpfes.....	298	110	33	–	32	16
Zusammen.....	27.825	11.801	9.441	5	3.592	42
Blindheit und Sehbehinderung						
Blindheit oder Verlust beider Augen.....	3.517	1.028	889	8	290	349
hochgradige Sehbehinderung.....	2.243	659	802	15	269	226
sonstige Sehbehinderung.....	9.395	3.735	3.136	8	688	937
Zusammen.....	15.155	5.422	4.827	31	1.247	1.512
Sprach- oder Sprechstörungen, Taubheit, Schwerhörigkeit, Gleichgewichtsstörungen						
Sprach- oder Sprechstörungen.....	208	99	48	–	8	20
Taubheit.....	1.276	238	180	1	65	100
Taubheit kombiniert mit Störungen der Sprachentwicklung und entsprechenden Störungen der geistigen Entwicklung.....	700	98	41	5	19	25
Schwerhörigkeit, auch kombiniert mit Gleichgewichtsstörungen.....	9.749	3.683	2.964	3	869	1.403
Gleichgewichtsstörungen.....	233	95	83	–	20	39
Zusammen.....	12.166	4.213	3.316	9	981	1.587
Verlust einer Brust oder beider Brüste, Entstellungen u. a.						
Kleinwuchs.....	42	18	9	1	5	8
Entstellung, belästigende oder abstoßende Absonderungen oder Gerüche.....	196	58	36	–	13	8
Verlust einer oder beider Brüste.....	2.501	838	973	2	393	643
Zusammen.....	2.739	914	1.018	3	411	659

Und zwar mit						Art der schwersten Behinderung
Blindheit und Sehbehinderung	Sprach- oder Sprechstörungen, Taubheit, Schwerhörigkeit, Gleichgewichtsstörungen	Verlust einer Brust oder beider Brüste, Entstellungen u. a.	Beeinträchtigung der Funktion von inneren Organen bzw. Organ-systemen	Querschnitt-lähmung, zerebrale Störungen, geistig-seelische Behinderungen, Sucht-krankheiten	Sonstige und ungenügend bezeichnete Behinderungen	
						Verlust oder Teilverlust
13	26	2	100	35	38	eines Armes
155	69	6	977	207	166	eines Beines
1	1	–	3	1	1	beider Arme
22	11	–	121	20	16	beider Beine
–	–	–	2	1	1	eines Armes und eines Beines
–	–	–	–	–	–	von drei oder vier Gliedmaßen
191	107	8	1.203	264	222	Zusammen
						Funktionseinschränkung
112	115	46	610	322	228	eines Armes
523	578	127	3.958	1.226	1.062	eines Beines
41	47	23	212	121	115	beider Arme
1.718	1.761	339	10.852	3.107	2.584	beider Beine
245	183	25	1.152	172	215	eines Armes und eines Beines
176	191	51	1.268	270	282	von drei Gliedmaßen
173	222	63	1.248	341	375	beider Arme und beider Beine
2.988	3.097	674	19.300	5.559	4.861	Zusammen
						Funktionseinschränkung der Wirbelsäule und des Rumpfes, Deformierung des Brustkorbes
1	2	–	16	4	12	Deformierung des Brustkorbes mit Funktionseinschränkung der Wirbelsäule
1.556	2.099	435	10.556	4.836	3.487	Funktionseinschränkung der Wirbelsäule
252	259	72	1.720	534	1.075	Funktionseinschränkung der Wirbelsäule und der Gliedmaßen
5	6	2	54	10	51	sonstige Einschränkung der Stützfunktion des Rumpfes
1.814	2.366	509	12.346	5.384	4.625	Zusammen
						Blindheit und Sehbehinderung
–	294	22	1.068	483	292	Blindheit oder Verlust beider Augen
–	272	27	911	329	214	hochgradige Sehbehinderung
–	1.174	122	3.913	2.032	1.133	sonstige Sehbehinderung
–	1.740	171	5.892	2.844	1.639	Zusammen
						Sprach- oder Sprechstörungen, Taubheit, Schwerhörigkeit, Gleichgewichtsstörungen
1	10	2	72	50	32	Sprach- oder Sprechstörungen
36	8	15	166	114	93	Taubheit
16	–	3	40	32	40	Taubheit kombiniert mit Störungen der Sprachentwicklung und entsprechenden Störungen der geistigen Entwicklung
367	13	152	3.858	1.835	1.111	Schwerhörigkeit, auch kombiniert mit Gleichgewichtsstörungen
7	3	10	92	56	34	Gleichgewichtsstörungen
427	34	182	4.228	2.087	1.310	Zusammen
						Verlust einer Brust oder beider Brüste, Entstellungen u. a.
1	1	1	9	7	3	Kleinwuchs
5	10	1	42	37	14	Entstellung, belästigende oder abstoßende Absonderungen oder Gerüche
75	66	1	880	432	292	Verlust einer oder beider Brüste
81	77	3	931	476	309	Zusammen

1.3 Schwerbehinderte Menschen nach Art der schwersten Behinderung und Art der weiteren Behinderungen (Oberkategorien)

Art der schwersten Behinderung	Insgesamt	Darunter mit		Verlust oder Teilverlust von Gliedmaßen	Funktions-einschränkung von Gliedmaßen	Funktions-einschränkung der Wirbelsäule und des Rumpfes, Deformierung des Brustkorbes
		einer	zwei oder mehreren			
		weiteren Behinderung(en)				
Beeinträchtigung der Funktion von inneren Organen bzw. Organsystemen						
von Herz-Kreislauf.....	7.548	2.513	708	7	528	900
von Herz-Kreislauf und einem oder mehreren weiteren inneren Organen.....	10.353	3.692	2.861	11	2.314	2.915
der oberen Atemwege.....	556	93	26	–	18	27
der oberen Atemwege und eines oder mehrerer weiterer innerer Organe.....	349	105	43	–	38	46
der tieferen Atemwege und Lungen.....	5.161	1.156	236	1	153	316
der tieferen Atemwege und Lungen sowie eines oder mehrerer weiterer innerer Organe.....	4.910	1.532	955	2	680	1.097
der Verdauungsorgane.....	7.229	1.209	205	3	127	230
der Verdauungsorgane und eines oder mehrerer weiterer innerer Organe.....	3.963	1.147	628	8	513	649
der Harnorgane.....	3.861	896	139	1	106	157
der Harnorgane und eines oder mehrerer weiterer innerer Organe.....	3.715	1.175	685	31	584	634
der Geschlechtsorgane.....	11.314	791	59	2	39	76
der Geschlechtsorgane und eines oder mehrerer weiterer innerer Organe.....	2.474	609	391	4	317	406
der inneren Sekretion und/oder des Stoffwechsels.....	6.680	1.840	365	1	313	449
der inneren Sekretion und/oder des Stoffwechsels und eines oder mehrerer weiterer innerer Organe.....	4.340	1.501	1.000	8	748	1.068
des Blutes und des retikulo-endothelialen Systems.....	1.894	306	53	–	50	61
des Blutes und des retikulo-endothelialen Systems und eines oder mehrerer weiterer innerer Organe.....	703	207	111	2	94	120
Zusammen.....	75.050	18.772	8.465	81	6.622	9.151
Querschnittslähmung, zerebrale Störungen, geistig-seelische Behinderungen, Suchtkrankheiten						
Querschnittslähmung.....	538	66	28	–	–	8
hirnorganische Anfälle (auch mit geistig-seelischen Störungen) ohne neurologische Ausfallserscheinungen am Bewegungsapparat.....	2.975	564	335	1	171	266
hirnorganische Anfälle (auch mit geistig-seelischen Störungen) mit neurologischen Ausfallserscheinungen am Bewegungsapparat.....	632	122	35	–	–	27
hirnorganisches Psychosyndrom (Hirnleistungsschwäche, organische Wesensänderung) ohne neurologische Ausfallserscheinungen am Bewegungsapparat; symptomatische Psychosen.....	11.882	2.403	2.710	24	1.259	1.430
hirnorganisches Psychosyndrom (Hirnleistungsschwäche, organische Wesensänderung) mit neurologischen Ausfallserscheinungen am Bewegungsapparat.....	4.933	1.446	802	12	–	518
Störungen der geistigen Entwicklung (z.B. Lernbehinderung, geistige Behinderung).....	13.755	1.776	586	6	446	426
körperlich nicht begründbare (endogene) Psychosen (Schizophrenie, affektive Psychosen).....	5.560	851	776	4	398	694
Neurosen, Persönlichkeits- und Verhaltensstörungen.....	4.961	795	782	–	308	768
Suchtkrankheiten.....	1.876	394	263	5	168	163
Zusammen.....	47.112	8.417	6.317	52	2.750	4.300
Sonstige und ungenügend bezeichnete Behinderungen						
nur Behinderungen mit Einzel-GdB unter 25.....	573	–	–	–	–	–
anderweitig nicht einzuordnende oder ungenügend bezeichnete Behinderungen.....	23.107	3.842	3.652	20	1.808	2.505
Zusammen.....	23.680	3.842	3.652	20	1.808	2.505
Insgesamt	252.946	72.075	53.917	220	17.679	33.451

Und zwar mit						Art der schwersten Behinderung
Blindheit und Sehbehinderung	Sprach- oder Sprechstörungen, Taubheit, Schwerhörigkeit, Gleichgewichtsstörungen	Verlust einer Brust oder beider Brüste, Entstellungen u. a.	Beeinträchtigung der Funktion von inneren Organen bzw. Organ-systemen	Querschnitt-lähmung, zerebrale Störungen, geistig-seelische Behinderungen, Sucht-krankheiten	Sonstige und ungenügend be-zeichnete Behinderungen	
						Beeinträchtigung der Funktion von inneren Organen bzw. Organsystemen
132	140	27	–	1.280	915	von Herz-Kreislauf
610	632	122	–	1.414	1.396	von Herz-Kreislauf und einem oder mehreren weiteren inneren Organen
7	4	1	–	46	42	der oberen Atemwege
7	19	1	–	38	42	der oberen Atemwege und eines oder mehrerer weiterer innerer Organe
31	54	13	–	618	442	der tieferen Atemwege und Lungen
202	242	52	–	512	655	der tieferen Atemwege und Lungen sowie eines oder mehrerer weiterer innerer Organe
29	38	12	–	776	404	der Verdauungsorgane
109	147	27	–	501	449	der Verdauungsorgane und eines oder mehrerer weiterer innerer Organe
22	31	6	–	547	304	der Harnorgane
231	130	29	–	448	458	der Harnorgane und eines oder mehrerer weiterer innerer Organe
18	22	3	–	457	292	der Geschlechtsorgane
66	124	16	–	228	230	der Geschlechtsorgane und eines oder mehrerer weiterer innerer Organe
138	63	11	–	914	681	der inneren Sekretion und/oder des Stoffwechsels
344	188	26	–	390	729	der inneren Sekretion und/oder des Stoffwechsels und eines oder mehrerer weiterer innerer Organe
13	15	2	–	154	117	des Blutes und des retikulo-endothelialen Systems
25	31	3	–	64	90	des Blutes und des retikulo-endothelialen Systems und eines oder mehrerer weiterer innerer Organe
1.984	1.880	351	–	8.387	7.246	Zusammen
						Querschnittlähmung, zerebrale Störungen, geistig-seelische Behinderungen, Suchtkrankheiten
4	4	2	55	21	28	Querschnittlähmung
89	61	5	297	21	323	hirnorganische Anfälle (auch mit geistig-seelischen Störungen) ohne neurologische Ausfallserscheinungen am Bewegungsapparat
27	15	1	60	1	61	hirnorganische Anfälle (auch mit geistig-seelischen Störungen) mit neurologischen Ausfallserscheinungen am Bewegungsapparat
704	503	86	3.028	41	748	hirnorganisches Psychosyndrom (Hirnleistungsschwäche, organische Wesensänderung) ohne neurologische Ausfallserscheinungen am Bewegungsapparat; symptomatische Psychosen
316	167	24	1.491	13	509	hirnorganisches Psychosyndrom (Hirnleistungsschwäche, organische Wesensänderung) mit neurologischen Ausfallserscheinungen am Bewegungsapparat
457	285	22	568	35	703	Störungen der geistigen Entwicklung (z.B. Lernbehinderung, geistige Behinderung)
82	110	36	677	32	370	körperlich nicht begründbare (endogene) Psychosen (Schizophrenie, affektive Psychosen)
62	122	22	454	15	608	Neurosen, Persönlichkeits- und Verhaltensstörungen
47	33	1	301	62	140	Suchtkrankheiten
1.788	1.300	199	6.931	241	3.490	Zusammen
–	–	–	–	–	–	Sonstige und ungenügend bezeichnete Behinderungen nur Behinderungen mit Einzel-GdB unter 25
887	687	126	4.136	977	–	anderweitig nicht einzuordnende oder ungenügend bezeichnete Behinderungen
887	687	126	4.136	977	–	Zusammen
10.160	11.288	2.223	54.967	26.219	23.702	Insgesamt

1.4 Schwerbehinderte Menschen nach Altersgruppen, Mehrfachbehinderungen und Grad der Behinderung

Alter von ... bis unter ... Jahren	Anzahl der Behinderungen	Insgesamt	Grad der Behinderung					
			50	60	70	80	90	100
unter 4	mit einer Behinderung.....	340	117	21	20	54	6	122
	mehreren Behinderungen.....	31	2	4	4	–	3	18
	Zusammen.....	371	119	25	24	54	9	140
4 – 6	mit einer Behinderung.....	340	111	27	17	71	13	101
	mehreren Behinderungen.....	51	4	7	7	5	4	24
	Zusammen.....	391	115	34	24	76	17	125
6 – 15	mit einer Behinderung.....	2.493	860	210	225	532	61	605
	mehreren Behinderungen.....	439	54	48	51	61	47	178
	Zusammen.....	2.932	914	258	276	593	108	783
15 – 18	mit einer Behinderung.....	1.010	323	103	91	235	17	241
	mehreren Behinderungen.....	195	28	29	15	33	17	73
	Zusammen.....	1.205	351	132	106	268	34	314
18 – 25	mit einer Behinderung.....	2.821	917	297	228	574	66	739
	mehreren Behinderungen.....	669	111	82	56	77	55	288
	Zusammen.....	3.490	1.028	379	284	651	121	1.027
25 – 35	mit einer Behinderung.....	7.101	2.414	768	500	1.066	147	2.206
	mehreren Behinderungen.....	1.932	390	282	186	197	136	741
	Zusammen.....	9.033	2.804	1.050	686	1.263	283	2.947
35 – 45	mit einer Behinderung.....	8.445	3.235	1.007	559	1.050	210	2.384
	mehreren Behinderungen.....	2.492	687	456	307	210	157	675
	Zusammen.....	10.937	3.922	1.463	866	1.260	367	3.059
45 – 55	mit einer Behinderung.....	20.911	8.293	3.058	1.521	2.698	615	4.726
	mehreren Behinderungen.....	9.717	3.028	1.900	1.249	987	585	1.968
	Zusammen.....	30.628	11.321	4.958	2.770	3.685	1.200	6.694
55 – 60	mit einer Behinderung.....	14.170	5.851	2.177	1.088	1.868	472	2.714
	mehreren Behinderungen.....	9.212	2.934	1.945	1.235	879	522	1.697
	Zusammen.....	23.382	8.785	4.122	2.323	2.747	994	4.411
60 – 62	mit einer Behinderung.....	6.670	2.790	1.065	526	866	216	1.207
	mehreren Behinderungen.....	5.092	1.760	1.049	658	456	309	860
	Zusammen.....	11.762	4.550	2.114	1.184	1.322	525	2.067
62 – 65	mit einer Behinderung.....	9.311	4.017	1.498	713	1.120	341	1.622
	mehreren Behinderungen.....	8.306	3.019	1.683	1.075	705	448	1.376
	Zusammen.....	17.617	7.036	3.181	1.788	1.825	789	2.998
65 und mehr	mit einer Behinderung.....	53.342	16.966	8.662	5.582	7.238	2.756	12.138
	mehreren Behinderungen.....	87.856	15.317	13.536	12.063	10.961	7.765	28.214
	Zusammen.....	141.198	32.283	22.198	17.645	18.199	10.521	40.352
Insgesamt	mit einer Behinderung.....	126.954	45.894	18.893	11.070	17.372	4.920	28.805
	mehreren Behinderungen.....	125.992	27.334	21.021	16.906	14.571	10.048	36.112
	Zusammen.....	252.946	73.228	39.914	27.976	31.943	14.968	64.917

Schwerbehinderte Menschen nach Mehrfachbehinderungen und Grad der Behinderung

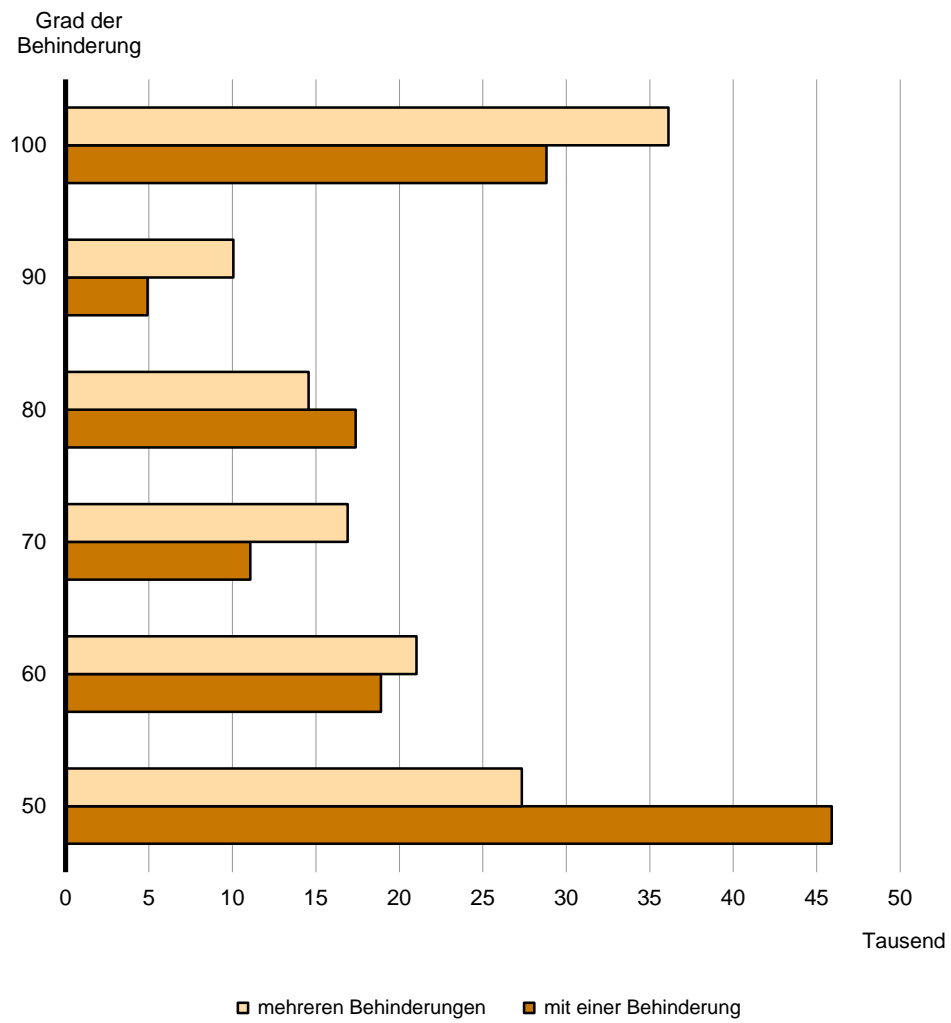

1.5 Schwerbehinderte Menschen nach Art und Grad der schwersten Behinderung

Art der schwersten Behinderung	Insgesamt		Grad der Behinderung					
	Anzahl	%	50	60	70	80	90	100
			absolut					
Verlust oder Teilverlust								
eines Armes.....	524	0,2	142	69	107	74	31	101
eines Beines.....	2.092	0,8	205	165	306	358	269	789
beider Arme.....	32	0,0	8	2	3	3	1	15
beider Beine.....	232	0,1	8	2	2	21	16	183
eines Armes und eines Beines.....	17	0,0	–	1	–	1	–	15
von drei oder vier Gliedmaßen.....	10	0,0	–	–	–	3	1	6
Zusammen.....	2.907	1,1	363	239	418	460	318	1.109
Funktionseinschränkung								
eines Armes.....	2.148	0,8	900	394	257	192	122	283
eines Beines.....	9.299	3,7	3.072	1.801	1.211	973	570	1.672
beider Arme.....	779	0,3	274	129	90	94	49	143
beider Beine.....	25.050	9,9	5.958	4.727	3.550	3.189	1.902	5.724
eines Armes und eines Beines.....	3.128	1,2	467	380	384	458	296	1.143
von drei Gliedmaßen.....	2.507	1,0	615	486	365	299	196	546
beider Arme und beider Beine.....	3.401	1,3	785	614	441	400	263	898
Zusammen.....	46.312	18,3	12.071	8.531	6.298	5.605	3.398	10.409
Funktionseinschränkung der Wirbelsäule und des Rumpfes, Deformierung des Brustkorbes								
Deformierung des Brustkorbes mit Funktionseinschränkung der Wirbelsäule.....	106	0,0	46	25	13	14	2	6
Funktionseinschränkung der Wirbelsäule.....	21.754	8,6	8.162	4.126	2.713	2.065	1.287	3.401
Funktionseinschränkung der Wirbelsäule und der Gliedmaßen.....	5.667	2,2	2.435	1.176	713	507	252	584
sonstige Einschränkung der Stützfunktion des Rumpfes.....	298	0,1	105	59	47	39	15	33
Zusammen.....	27.825	11,0	10.748	5.386	3.486	2.625	1.556	4.024
Blindheit und Sehbehinderung								
Blindheit oder Verlust beider Augen.....	3.517	1,4	–	–	–	–	–	3.517
hochgradige Sehbehinderung.....	2.243	0,9	–	–	–	–	–	2.243
sonstige Sehbehinderung.....	9.395	3,7	1.751	1.197	1.289	1.370	1.276	2.512
Zusammen.....	15.155	6,0	1.751	1.197	1.289	1.370	1.276	8.272
Sprach- oder Sprechstörungen, Taubheit, Schwerhörigkeit, Gleichgewichtsstörungen								
Sprach- oder Sprechstörungen.....	208	0,1	65	51	22	15	13	42
Taubheit.....	1.276	0,5	–	–	78	286	135	777
Taubheit kombiniert mit Störungen der Sprachentwicklung und entsprechenden Störungen der geistigen Entwicklung.....	700	0,3	–	–	–	–	–	700
Schwerhörigkeit, auch kombiniert mit Gleichgewichtsstörungen.....	9.749	3,9	2.730	1.818	1.656	1.211	717	1.617
Gleichgewichtsstörungen.....	233	0,1	66	41	32	30	15	49
Zusammen.....	12.166	4,8	2.861	1.910	1.788	1.542	880	3.185
Verlust einer Brust oder beider Brüste, Entstellungen u. a.								
Kleinwuchs.....	42	0,0	8	10	6	10	1	7
Entstellung, belästigende oder abstoßende Absonderungen oder Gerüche.....	196	0,1	78	24	16	12	9	57
Verlust einer oder beider Brüste.....	2.501	1,0	1.038	457	241	236	86	443
Zusammen.....	2.739	1,1	1.124	491	263	258	96	507

1.5 Schwerbehinderte Menschen nach Art und Grad der schwersten Behinderung

Art der schwersten Behinderung	Insgesamt		Grad der Behinderung					
	Anzahl	%	50	60	70	80	90	100
Beeinträchtigung der Funktion von inneren Organen bzw. Organsystemen								
von Herz-Kreislauf.....	7.548	3,0	3.059	1.631	1.151	710	291	706
von Herz-Kreislauf und einem oder mehreren weiteren inneren Organen.....	10.353	4,1	2.990	2.275	1.885	1.305	627	1.271
der oberen Atemwege.....	556	0,2	129	57	46	114	37	173
der oberen Atemwege und eines oder mehrerer weiterer innerer Organe.....	349	0,1	62	34	36	65	24	128
der tieferen Atemwege und Lungen.....	5.161	2,0	1.387	846	509	868	311	1.240
der tieferen Atemwege und Lungen sowie eines oder mehrerer weiterer innerer Organe.....	4.910	1,9	927	838	718	683	406	1.338
der Verdauungsorgane.....	7.229	2,9	1.289	682	387	1.890	463	2.518
der Verdauungsorgane und eines oder mehrerer weiterer innerer Organe.....	3.963	1,6	719	518	397	485	295	1.549
der Harnorgane.....	3.861	1,5	806	804	285	482	140	1.344
der Harnorgane und eines oder mehrerer weiterer innerer Organe.....	3.715	1,5	517	371	296	323	155	2.053
der Geschlechtsorgane.....	11.314	4,5	4.989	2.118	521	2.050	353	1.283
der Geschlechtsorgane und eines oder mehrerer weiterer innerer Organe.....	2.474	1,0	337	410	335	407	229	756
der inneren Sekretion und/oder des Stoffwechsels.....	6.680	2,6	4.537	1.054	392	265	115	317
der inneren Sekretion und/oder des Stoffwechsels und eines oder mehrerer weiterer innerer Organe.....	4.340	1,7	2.201	1.049	538	271	106	175
des Blutes und des retikulo-endothelialen Systems.....	1.894	0,7	542	310	172	309	60	501
des Blutes und des retikulo-endothelialen Systems und eines oder mehrerer weiterer innerer Organe.....	703	0,3	138	104	112	102	57	190
Zusammen.....	75.050	29,7	24.629	13.101	7.780	10.329	3.669	15.542
Querschnittslähmung, zerebrale Störungen, geistig-seelische Behinderungen, Suchtkrankheiten								
Querschnittslähmung.....	538	0,2	3	6	2	21	4	502
hirnorganische Anfälle (auch mit geistig-seelischen Störungen) ohne neurologische Ausfallserscheinungen am Bewegungsapparat.....	2.975	1,2	977	507	374	364	193	560
hirnorganische Anfälle (auch mit geistig-seelischen Störungen) mit neurologischen Ausfallserscheinungen am Bewegungsapparat.....	632	0,2	84	53	55	104	34	302
hirnorganisches Psychosyndrom (Hirnleistungsschwäche, organische Wesensänderung) ohne neurologische Ausfallserscheinungen am Bewegungsapparat; symptomatische Psychosen.....	11.882	4,7	2.055	1.238	1.207	1.707	861	4.814
hirnorganisches Psychosyndrom (Hirnleistungsschwäche, organische Wesensänderung) mit neurologischen Ausfallserscheinungen am Bewegungsapparat.....	4.933	2,0	594	485	421	709	386	2.338
Störungen der geistigen Entwicklung (z.B. Lernbehinderung, geistige Behinderung).....	13.755	5,4	2.341	1.002	926	2.679	576	6.231
körperlich nicht begründbare (endogene) Psychosen (Schizophrenie, affektive Psychosen).....	5.560	2,2	2.552	928	600	684	174	622
Neurosen, Persönlichkeits- und Verhaltensstörungen.....	4.961	2,0	3.193	915	380	265	57	151
Suchtkrankheiten.....	1.876	0,7	512	366	308	310	89	291
Zusammen.....	47.112	18,6	12.311	5.500	4.273	6.843	2.374	15.811
Sonstige und ungenügend bezeichnete Behinderungen								
nur Behinderungen mit Einzel-GdB unter 25.....	573	0,2	434	74	27	9	6	23
anderweitig nicht einzuordnende oder ungenügend bezeichnete Behinderungen.....	23.107	9,1	6.936	3.485	2.354	2.902	1.395	6.035
Zusammen.....	23.680	9,4	7.370	3.559	2.381	2.911	1.401	6.058
Insgesamt	252.946	100	73.228	39.914	27.976	31.943	14.968	64.917

1.5 Schwerbehinderte Menschen nach Art und Grad der schwersten Behinderung

Art der schwersten Behinderung	Insgesamt		Grad der Behinderung					
	Anzahl	%	50	60	70	80	90	100
Anteile								
Verlust oder Teilverlust								
eines Armes.....	524	100	27,1	13,2	20,4	14,1	5,9	19,3
eines Beines.....	2.092	100	9,8	7,9	14,6	17,1	12,9	37,7
beider Arme.....	32	100	25,0	6,3	9,4	9,4	3,1	46,9
beider Beine.....	232	100	3,4	0,9	0,9	9,1	6,9	78,9
eines Armes und eines Beines.....	17	100	–	5,9	–	5,9	–	88,2
von drei oder vier Gliedmaßen.....	10	100	–	–	–	30,0	10,0	60,0
Zusammen.....	2.907	100	12,5	8,2	14,4	15,8	10,9	38,1
Funktionseinschränkung								
eines Armes.....	2.148	100	41,9	18,3	12,0	8,9	5,7	13,2
eines Beines.....	9.299	100	33,0	19,4	13,0	10,5	6,1	18,0
beider Arme.....	779	100	35,2	16,6	11,6	12,1	6,3	18,4
beider Beine.....	25.050	100	23,8	18,9	14,2	12,7	7,6	22,9
eines Armes und eines Beines.....	3.128	100	14,9	12,1	12,3	14,6	9,5	36,5
von drei Gliedmaßen.....	2.507	100	24,5	19,4	14,6	11,9	7,8	21,8
beider Arme und beider Beine.....	3.401	100	23,1	18,1	13,0	11,8	7,7	26,4
Zusammen.....	46.312	100	26,1	18,4	13,6	12,1	7,3	22,5
Funktionseinschränkung der Wirbelsäule und des Rumpfes, Deformierung des Brustkorbes								
Deformierung des Brustkorbes mit Funktionseinschränkung der Wirbelsäule.....	106	100	43,4	23,6	12,3	13,2	1,9	5,7
Funktionseinschränkung der Wirbelsäule.....	21.754	100	37,5	19,0	12,5	9,5	5,9	15,6
Funktionseinschränkung der Wirbelsäule und der Gliedmaßen.....	5.667	100	43,0	20,8	12,6	8,9	4,4	10,3
sonstige Einschränkung der Stützfunktion des Rumpfes.....	298	100	35,2	19,8	15,8	13,1	5,0	11,1
Zusammen.....	27.825	100	38,6	19,4	12,5	9,4	5,6	14,5
Blindheit und Sehbehinderung								
Blindheit oder Verlust beider Augen.....	3.517	100	–	–	–	–	–	100,0
hochgradige Sehbehinderung.....	2.243	100	–	–	–	–	–	100,0
sonstige Sehbehinderung.....	9.395	100	18,6	12,7	13,7	14,6	13,6	26,7
Zusammen.....	15.155	100	11,6	7,9	8,5	9,0	8,4	54,6
Sprach- oder Sprechstörungen, Taubheit, Schwerhörigkeit, Gleichgewichtsstörungen								
Sprach- oder Sprechstörungen.....	208	100	31,3	24,5	10,6	7,2	6,3	20,2
Taubheit.....	1.276	100	–	–	6,1	22,4	10,6	60,9
Taubheit kombiniert mit Störungen der Sprachentwicklung und entsprechenden Störungen der geistigen Entwicklung.....	700	100	–	–	–	–	–	100,0
Schwerhörigkeit, auch kombiniert mit Gleichgewichtsstörungen.....	9.749	100	28,0	18,6	17,0	12,4	7,4	16,6
Gleichgewichtsstörungen.....	233	100	28,3	17,6	13,7	12,9	6,4	21,0
Zusammen.....	12.166	100	23,5	15,7	14,7	12,7	7,2	26,2
Verlust einer Brust oder beider Brüste, Entstellungen u. a.								
Kleinwuchs.....	42	100	19,0	23,8	14,3	23,8	2,4	16,7
Entstellung, belästigende oder abstoßende Absonderungen oder Gerüche.....	196	100	39,8	12,2	8,2	6,1	4,6	29,1
Verlust einer oder beider Brüste.....	2.501	100	41,5	18,3	9,6	9,4	3,4	17,7
Zusammen.....	2.739	100	41,0	17,9	9,6	9,4	3,5	18,5

1.5 Schwerbehinderte Menschen nach Art und Grad der schwersten Behinderung

Art der schwersten Behinderung	Insgesamt		Grad der Behinderung					
	Anzahl	%	50	60	70	80	90	100
Beeinträchtigung der Funktion von inneren Organen bzw. Organsystemen								
von Herz-Kreislauf.....	7.548	100	40,5	21,6	15,2	9,4	3,9	9,4
von Herz-Kreislauf und einem oder mehreren weiteren inneren Organen.....	10.353	100	28,9	22,0	18,2	12,6	6,1	12,3
der oberen Atemwege.....	556	100	23,2	10,3	8,3	20,5	6,7	31,1
der oberen Atemwege und eines oder mehrerer weiterer innerer Organe.....	349	100	17,8	9,7	10,3	18,6	6,9	36,7
der tieferen Atemwege und Lungen.....	5.161	100	26,9	16,4	9,9	16,8	6,0	24,0
der tieferen Atemwege und Lungen sowie eines oder mehrerer weiterer innerer Organe.....	4.910	100	18,9	17,1	14,6	13,9	8,3	27,3
der Verdauungsorgane.....	7.229	100	17,8	9,4	5,4	26,1	6,4	34,8
der Verdauungsorgane und eines oder mehrerer weiterer innerer Organe.....	3.963	100	18,1	13,1	10,0	12,2	7,4	39,1
der Harnorgane.....	3.861	100	20,9	20,8	7,4	12,5	3,6	34,8
der Harnorgane und eines oder mehrerer weiterer innerer Organe.....	3.715	100	13,9	10,0	8,0	8,7	4,2	55,3
der Geschlechtsorgane.....	11.314	100	44,1	18,7	4,6	18,1	3,1	11,3
der Geschlechtsorgane und eines oder mehrerer weiterer innerer Organe.....	2.474	100	13,6	16,6	13,5	16,5	9,3	30,6
der inneren Sekretion und/oder des Stoffwechsels.....	6.680	100	67,9	15,8	5,9	4,0	1,7	4,7
der inneren Sekretion und/oder des Stoffwechsels und eines oder mehrerer weiterer innerer Organe.....	4.340	100	50,7	24,2	12,4	6,2	2,4	4,0
des Blutes und des retikulo-endothelialen Systems.....	1.894	100	28,6	16,4	9,1	16,3	3,2	26,5
des Blutes und des retikulo-endothelialen Systems und eines oder mehrerer weiterer innerer Organe.....	703	100	19,6	14,8	15,9	14,5	8,1	27,0
Zusammen.....	75.050	100	32,8	17,5	10,4	13,8	4,9	20,7
Querschnittslähmung, zerebrale Störungen, geistig-seelische Behinderungen, Suchtkrankheiten								
Querschnittslähmung.....	538	100	0,6	1,1	0,4	3,9	0,7	93,3
hirnorganische Anfälle (auch mit geistig-seelischen Störungen) ohne neurologische Ausfallserscheinungen am Bewegungsapparat.....	2.975	100	32,8	17,0	12,6	12,2	6,5	18,8
hirnorganische Anfälle (auch mit geistig-seelischen Störungen) mit neurologischen Ausfallserscheinungen am Bewegungsapparat.....	632	100	13,3	8,4	8,7	16,5	5,4	47,8
hirnorganisches Psychosyndrom (Hirnleistungsschwäche, organische Wesensänderung) ohne neurologische Ausfallserscheinungen am Bewegungsapparat; symptomatische Psychosen.....	11.882	100	17,3	10,4	10,2	14,4	7,2	40,5
hirnorganisches Psychosyndrom (Hirnleistungsschwäche, organische Wesensänderung) mit neurologischen Ausfallserscheinungen am Bewegungsapparat.....	4.933	100	12,0	9,8	8,5	14,4	7,8	47,4
Störungen der geistigen Entwicklung (z.B. Lernbehinderung, geistige Behinderung).....	13.755	100	17,0	7,3	6,7	19,5	4,2	45,3
körperlich nicht begründbare (endogene) Psychosen (Schizophrenie, affektive Psychosen).....	5.560	100	45,9	16,7	10,8	12,3	3,1	11,2
Neurosen, Persönlichkeits- und Verhaltensstörungen.....	4.961	100	64,4	18,4	7,7	5,3	1,1	3,0
Suchtkrankheiten.....	1.876	100	27,3	19,5	16,4	16,5	4,7	15,5
Zusammen.....	47.112	100	26,1	11,7	9,1	14,5	5,0	33,6
Sonstige und ungenügend bezeichnete Behinderungen								
nur Behinderungen mit Einzel-GdB unter 25.....	573	100	75,7	12,9	4,7	1,6	1,0	4,0
anderweitig nicht einzuordnende oder ungenügend bezeichnete Behinderungen.....	23.107	100	30,0	15,1	10,2	12,6	6,0	26,1
Zusammen.....	23.680	100	31,1	15,0	10,1	12,3	5,9	25,6
Insgesamt	252.946	100	29,0	15,8	11,1	12,6	5,9	25,7

1.6 Schwerbehinderte Menschen nach Ursache der schwersten Behinderung, Geschlecht und Grad der Behinderung

Ursache der schwersten Behinderung	Insgesamt	Grad der Behinderung					
		50	60	70	80	90	100
Anzahl							
Angeborene Behinderung							
insgesamt.....	11.540	1.795	751	666	1.570	398	6.360
männlich.....	6.401	938	413	372	875	228	3.575
weiblich.....	5.139	857	338	294	695	170	2.785
Arbeitsunfall (einschl. Wege- und Betriebswegeunfall), Berufskrankheit							
insgesamt.....	1.907	715	397	283	176	94	242
männlich.....	1.577	582	333	231	146	72	213
weiblich.....	330	133	64	52	30	22	29
Verkehrsunfall							
insgesamt.....	1.444	480	206	198	177	75	308
männlich.....	1.062	348	146	145	130	64	229
weiblich.....	382	132	60	53	47	11	79
Häuslicher Unfall							
insgesamt.....	367	142	60	45	30	14	76
männlich.....	260	105	39	27	21	14	54
weiblich.....	107	37	21	18	9	–	22
Sonstiger oder nicht näher bezeichneter Unfall							
insgesamt.....	1.113	432	173	105	103	55	245
männlich.....	804	304	117	84	71	37	191
weiblich.....	309	128	56	21	32	18	54
Anerkannte Kriegs-, Wehrdienst- oder Zivildienstbeschädigung							
insgesamt.....	736	158	122	112	105	59	180
männlich.....	639	131	105	109	91	53	150
weiblich.....	97	27	17	3	14	6	30
Allgemeine Krankheit (einschließlich Impfschaden)							
insgesamt.....	222.173	65.412	35.787	24.825	28.150	13.409	54.590
männlich.....	108.921	31.309	17.175	12.072	14.386	6.611	27.368
weiblich.....	113.252	34.103	18.612	12.753	13.764	6.798	27.222
Sonstige, mehrere oder ungenügend bezeichnete Ursachen							
insgesamt.....	13.666	4.094	2.418	1.742	1.632	864	2.916
männlich.....	7.675	2.215	1.358	1.002	921	491	1.688
weiblich.....	5.991	1.879	1.060	740	711	373	1.228
Insgesamt	252.946	73.228	39.914	27.976	31.943	14.968	64.917
männlich	127.339	35.932	19.686	14.042	16.641	7.570	33.468
weiblich	125.607	37.296	20.228	13.934	15.302	7.398	31.449

1.6 Schwerbehinderte Menschen nach Ursache der schwersten Behinderung, Geschlecht und Grad der Behinderung

Ursache der schwersten Behinderung	Insgesamt	Grad der Behinderung					
		50	60	70	80	90	100
Prozent							
Angeborene Behinderung							
insgesamt.....	100	15,6	6,5	5,8	13,6	3,4	55,1
männlich.....	100	14,7	6,5	5,8	13,7	3,6	55,9
weiblich.....	100	16,7	6,6	5,7	13,5	3,3	54,2
Arbeitsunfall (einschl. Wege- und Betriebswegeunfall), Berufskrankheit							
insgesamt.....	100	37,5	20,8	14,8	9,2	4,9	12,7
männlich.....	100	36,9	21,1	14,6	9,3	4,6	13,5
weiblich.....	100	40,3	19,4	15,8	9,1	6,7	8,8
Verkehrsunfall							
insgesamt.....	100	33,2	14,3	13,7	12,3	5,2	21,3
männlich.....	100	32,8	13,7	13,7	12,2	6,0	21,6
weiblich.....	100	34,6	15,7	13,9	12,3	2,9	20,7
Häuslicher Unfall							
insgesamt.....	100	38,7	16,3	12,3	8,2	3,8	20,7
männlich.....	100	40,4	15,0	10,4	8,1	5,4	20,8
weiblich.....	100	34,6	19,6	16,8	8,4	–	20,6
Sonstiger oder nicht näher bezeichneter Unfall							
insgesamt.....	100	38,8	15,5	9,4	9,3	4,9	22,0
männlich.....	100	37,8	14,6	10,4	8,8	4,6	23,8
weiblich.....	100	41,4	18,1	6,8	10,4	5,8	17,5
Anerkannte Kriegs-, Wehrdienst- oder Zivildienstbeschädigung							
insgesamt.....	100	21,5	16,6	15,2	14,3	8,0	24,5
männlich.....	100	20,5	16,4	17,1	14,2	8,3	23,5
weiblich.....	100	27,8	17,5	3,1	14,4	6,2	30,9
Allgemeine Krankheit (einschließlich Impfschaden)							
insgesamt.....	100	29,4	16,1	11,2	12,7	6,0	24,6
männlich.....	100	28,7	15,8	11,1	13,2	6,1	25,1
weiblich.....	100	30,1	16,4	11,3	12,2	6,0	24,0
Sonstige, mehrere oder ungenügend bezeichnete Ursachen							
insgesamt.....	100	30,0	17,7	12,7	11,9	6,3	21,3
männlich.....	100	28,9	17,7	13,1	12,0	6,4	22,0
weiblich.....	100	31,4	17,7	12,4	11,9	6,2	20,5
Insgesamt	100	29,0	15,8	11,1	12,6	5,9	25,7
männlich	100	28,2	15,5	11,0	13,1	5,9	26,3
weiblich	100	29,7	16,1	11,1	12,2	5,9	25,0

1.7 Schwerbehinderte Menschen nach Art und Ursache der schwersten Behinderung

Art der schwersten Behinderung	Insgesamt	Angeborene Behinderung	Arbeitsunfall (einschl. Wege- und Betriebsunfall), Berufskrankheit	Verkehrsunfall	Häuslicher Unfall
Verlust oder Teilverlust					
eines Armes.....	524	88	93	33	20
eines Beines.....	2.092	13	123	134	11
beider Arme.....	32	8	3	–	1
beider Beine.....	232	3	10	8	2
eines Armes und eines Beines.....	17	2	–	4	–
von drei oder vier Gliedmaßen.....	10	3	–	–	–
Zusammen.....	2.907	117	229	179	34
Funktionseinschränkung					
eines Armes.....	2.148	146	203	94	48
eines Beines.....	9.299	156	396	289	75
beider Arme.....	779	48	29	10	5
beider Beine.....	25.050	495	132	114	29
eines Armes und eines Beines.....	3.128	112	41	59	8
von drei Gliedmaßen.....	2.507	19	39	41	4
beider Arme und beider Beine.....	3.401	172	25	27	6
Zusammen.....	46.312	1.148	865	634	175
Funktionseinschränkung der Wirbelsäule und des Rumpfes, Deformierung des Brustkorbes					
Deformierung des Brustkorbes mit Funktionseinschränkung					
der Wirbelsäule.....	106	11	1	–	–
Funktionseinschränkung der Wirbelsäule.....	21.754	123	51	32	17
Funktionseinschränkung der Wirbelsäule und der Gliedmaßen.....	5.667	70	64	43	11
sonstige Einschränkung der Stützfunktion des Rumpfes.....	298	10	2	2	1
Zusammen.....	27.825	214	118	77	29
Blindheit und Sehbehinderung					
Blindheit oder Verlust beider Augen.....	3.517	280	17	16	3
hochgradige Sehbehinderung.....	2.243	68	3	6	1
sonstige Sehbehinderung.....	9.395	249	46	22	17
Zusammen.....	15.155	597	66	44	21
Sprach- oder Sprechstörungen, Taubheit, Schwerhörigkeit, Gleichgewichtsstörungen					
Sprach- oder Sprechstörungen.....					
Sprach- oder Sprechstörungen.....	208	16	–	–	–
Taubheit.....					
Taubheit.....	1.276	306	3	–	–
Taubheit kombiniert mit Störungen der Sprachentwicklung und entsprechenden Störungen der geistigen Entwicklung.....					
Taubheit kombiniert mit Störungen der Sprachentwicklung und entsprechenden Störungen der geistigen Entwicklung.....	700	324	–	–	3
Schwerhörigkeit, auch kombiniert mit Gleichgewichtsstörungen.....					
Schwerhörigkeit, auch kombiniert mit Gleichgewichtsstörungen.....	9.749	157	53	6	1
Gleichgewichtsstörungen.....					
Gleichgewichtsstörungen.....	233	–	1	–	–
Zusammen.....	12.166	803	57	6	4
Verlust einer Brust oder beider Brüste, Entstellungen u. a.					
Kleinwuchs.....					
Kleinwuchs.....	42	15	–	–	–
Entstellung, belästigende oder abstoßende Absonderungen oder Gerüche.....					
Entstellung, belästigende oder abstoßende Absonderungen oder Gerüche.....	196	15	2	1	–
Verlust einer oder beider Brüste.....					
Verlust einer oder beider Brüste.....	2.501	–	–	–	2
Zusammen.....	2.739	30	2	1	2

Sonstiger oder nicht näher bezeichneter Unfall	Anerkannte Kriegs-, Wehrdienst- oder Zivildienstbeschädigung	Allgemeine Krankheit (einschl. Impfschaden)	Sonstige, mehrere oder ungenügend bezeichnete Ursachen	Art der schwersten Behinderung
				Verlust oder Teilverlust
48	58	107	77	eines Armes
44	93	1.074	600	eines Beines
1	1	8	10	beider Arme
7	9	128	65	beider Beine
–	1	7	3	eines Armes und eines Beines
–	1	5	1	von drei oder vier Gliedmaßen
100	163	1.329	756	Zusammen
				Funktionseinschränkung
132	69	1.373	83	eines Armes
267	101	7.601	414	eines Beines
20	7	621	39	beider Arme
74	43	23.036	1.127	beider Beine
21	11	2.724	152	eines Armes und eines Beines
25	11	1.867	501	von drei Gliedmaßen
15	5	2.735	416	beider Arme und beider Beine
554	247	39.957	2.732	Zusammen
				Funktionseinschränkung der Wirbelsäule und des Rumpfes, Deformierung des Brustkorbes
–	1	80	13	Deformierung des Brustkorbes mit Funktionseinschränkung der Wirbelsäule
23	11	21.174	323	Funktionseinschränkung der Wirbelsäule
31	9	4.890	549	Funktionseinschränkung der Wirbelsäule und der Gliedmaßen
1	–	267	15	sonstige Einschränkung der Stützfunktion des Rumpfes
55	21	26.411	900	Zusammen
				Blindheit und Sehbehinderung
15	18	3.109	59	Blindheit oder Verlust beider Augen
1	5	2.134	25	hochgradige Sehbehinderung
62	34	8.817	148	sonstige Sehbehinderung
78	57	14.060	232	Zusammen
				Sprach- oder Sprechstörungen, Taubheit, Schwerhörigkeit, Gleichgewichtsstörungen
–	–	190	2	Sprach- oder Sprechstörungen
2	2	918	45	Taubheit
–	3	349	21	Taubheit kombiniert mit Störungen der Sprachentwicklung und entsprechenden Störungen der geistigen Entwicklung
7	10	9.324	191	Schwerhörigkeit, auch kombiniert mit Gleichgewichtsstörungen
1	–	223	8	Gleichgewichtsstörungen
10	15	11.004	267	Zusammen
				Verlust einer Brust oder beider Brüste, Entstellungen u. a.
–	–	27	–	Kleinwuchs
2	–	173	3	Entstellung, belästigende oder abstoßende Absonderungen oder Gerüche
–	1	2.465	33	Verlust einer oder beider Brüste
2	1	2.665	36	Zusammen

1.7 Schwerbehinderte Menschen nach Art und Ursache der schwersten Behinderung

Art der schwersten Behinderung	Insgesamt	Angeborene Behinderung	Arbeitsunfall (einschl. Wege- und Betriebsunfall), Berufskrankheit	Verkehrsunfall	Häuslicher Unfall
Beeinträchtigung der Funktion von inneren Organen bzw. Organsystemen					
von Herz-Kreislauf.....	7.548	103	3	2	–
von Herz-Kreislauf und einem oder mehreren weiteren inneren Organen.....	10.353	46	1	1	–
der oberen Atemwege.....	556	9	4	1	1
der oberen Atemwege und eines oder mehrerer weiterer innerer Organe.....	349	1	–	2	–
der tieferen Atemwege und Lungen.....	5.161	15	16	5	2
der tieferen Atemwege und Lungen sowie eines oder mehrerer weiterer innerer Organe.....	4.910	6	18	4	1
der Verdauungsorgane.....	7.229	23	5	1	–
der Verdauungsorgane und eines oder mehrerer weiterer innerer Organe.....	3.963	11	6	–	1
der Harnorgane.....	3.861	38	3	7	–
der Harnorgane und eines oder mehrerer weiterer innerer Organe.....	3.715	25	1	5	–
der Geschlechtsorgane.....	11.314	2	–	–	–
der Geschlechtsorgane und eines oder mehrerer weiterer innerer Organe.....	2.474	1	2	–	–
der inneren Sekretion und/oder des Stoffwechsels.....	6.680	37	–	–	–
der inneren Sekretion und/oder des Stoffwechsels und eines oder mehrerer weiterer innerer Organe.....	4.340	26	–	–	2
des Blutes und des retikulo-endothelialen Systems.....	1.894	35	–	1	–
des Blutes und des retikulo-endothelialen Systems und eines oder mehrerer weiterer innerer Organe.....	703	20	–	–	–
Zusammen.....	75.050	398	59	29	7
Querschnittlähmung, zerebrale Störungen, geistig-seelische Behinderungen, Suchtkrankheiten					
Querschnittlähmung.....	538	33	49	56	24
hirnorganische Anfälle (auch mit geistig-seelischen Störungen) ohne neurologische Ausfallerscheinungen am Bewegungsapparat.....	2.975	311	13	32	4
hirnorganische Anfälle (auch mit geistig-seelischen Störungen) mit neurologischen Ausfallerscheinungen am Bewegungsapparat.....	632	177	6	15	–
hirnorganisches Psychosyndrom (Hirnleistungsschwäche, organische Wesensänderung) ohne neurologische Ausfallerscheinungen am Bewegungsapparat; symptomatische Psychosen.....	11.882	–	84	136	21
hirnorganisches Psychosyndrom (Hirnleistungsschwäche, organische Wesensänderung) mit neurologischen Ausfallerscheinungen am Bewegungsapparat.....	4.933	–	36	110	11
Störungen der geistigen Entwicklung (z.B. Lernbehinderung, geistige Behinderung).....	13.755	6.644	7	11	5
körperlich nicht begründbare (endogene) Psychosen (Schizophrenie, affektive Psychosen).....	5.560	–	–	–	–
Neurosen, Persönlichkeits- und Verhaltensstörungen.....	4.961	–	4	1	1
Suchtkrankheiten.....	1.876	–	–	–	–
Zusammen.....	47.112	7.165	199	361	66
Sonstige und ungenügend bezeichnete Behinderungen					
nur Behinderungen mit Einzel-GdB unter 25.....	573	4	–	2	1
anderweitig nicht einzuordnende oder ungenügend bezeichnete Behinderungen.....	23.107	1.064	312	111	28
Zusammen.....	23.680	1.068	312	113	29
Insgesamt	252.946	11.540	1.907	1.444	367

Sonstiger oder nicht näher bezeichneter Unfall	Anerkannte Kriegs-, Wehrdienst- oder Zivildienstbeschädigung	Allgemeine Krankheit (einschl. Impfschaden)	Sonstige, mehrere oder ungenügend bezeichnete Ursachen	Art der schwersten Behinderung
				Beeinträchtigung der Funktion von inneren Organen bzw. Organsystemen
–	4	7.388	48	von Herz-Kreislauf
2	2	8.541	1.760	von Herz-Kreislauf und einem oder mehreren weiteren inneren Organen
–	4	527	10	der oberen Atemwege
1	1	314	30	der oberen Atemwege und eines oder mehrerer weiterer innerer Organe
–	14	5.080	29	der tieferen Atemwege und Lungen
–	26	4.159	696	der tieferen Atemwege und Lungen sowie eines oder mehrerer weiterer innerer Organe
–	–	7.182	18	der Verdauungsorgane
3	1	3.297	644	der Verdauungsorgane und eines oder mehrerer weiterer innerer Organe
1	1	3.793	18	der Harnorgane
–	–	3.068	616	der Harnorgane und eines oder mehrerer weiterer innerer Organe
–	4	11.304	4	der Geschlechtsorgane
1	–	2.038	432	der Geschlechtsorgane und eines oder mehrerer weiterer innerer Organe
2	–	6.632	9	der inneren Sekretion und/oder des Stoffwechsels
–	–	3.527	785	der inneren Sekretion und/oder des Stoffwechsels und eines oder mehrerer weiterer innerer Organe
–	–	1.857	1	des Blutes und des retikulo-endothelialen Systems
–	–	549	134	des Blutes und des retikulo-endothelialen Systems und eines oder mehrerer weiterer innerer Organe
10	57	69.256	5.234	Zusammen
				Querschnittlähmung, zerebrale Störungen, geistig-seelische Behinderungen, Suchtkrankheiten
76	2	286	12	Querschnittlähmung
				hirnorganische Anfälle (auch mit geistig-seelischen Störungen) ohne neurologische Ausfallserscheinungen am Bewegungsapparat
22	2	2.524	67	hirnorganische Anfälle (auch mit geistig-seelischen Störungen) mit neurologischen Ausfallserscheinungen am Bewegungsapparat
14	3	394	23	hirnorganisches Psychosyndrom (Hirnleistungsschwäche, organische Wesensänderung) ohne neurologische Ausfallserscheinungen am Bewegungsapparat;
70	21	11.045	505	symptomatische Psychosen
44	15	4.473	244	hirnorganisches Psychosyndrom (Hirnleistungsschwäche, organische Wesensänderung) mit neurologischen Ausfallserscheinungen am Bewegungsapparat
4	1	6.607	476	Störungen der geistigen Entwicklung (z.B. Lernbehinderung, geistige Behinderung)
–	–	5.472	88	körperlich nicht begründbare (endogene) Psychosen (Schizophrenie, affektive Psychosen)
2	5	4.850	98	Neurosen, Persönlichkeits- und Verhaltensstörungen
–	–	1.841	35	Suchtkrankheiten
232	49	37.492	1.548	Zusammen
1	–	88	477	Sonstige und ungenügend bezeichnete Behinderungen nur Behinderungen mit Einzel-GdB unter 25
71	126	19.911	1.484	anderweitig nicht einzuordnende oder ungenügend bezeichnete Behinderungen
72	126	19.999	1.961	Zusammen
1.113	736	222.173	13.666	Insgesamt

1.8 Schwerbehinderte Menschen nach Art der schwersten Behinderung (Oberkategorien), Altersgruppen und Ursache der schwersten Behinderung

Art der schwersten Behinderung	Insgesamt	Davon im Alter					
		unter 4	4 – 6	6 – 15	15 – 18	18 – 25	25 – 35
Angeborene Behinderung							
Verlust oder Teilverlust von Gliedmaßen.....	117	1	1	2	2	8	24
Funktionseinschränkung von Gliedmaßen.....	1.148	5	7	30	17	60	142
Funktionseinschränkung der Wirbelsäule und des Rumpfes, Deformierung des Brustkorbes.....	214	–	1	2	3	3	17
Blindheit und Sehbehinderung.....	597	–	3	15	10	51	98
Sprach- oder Sprechstörungen, Taubheit, Schwerhörigkeit, Gleichgewichtsstörungen.....	803	1	2	38	18	33	93
Verlust einer Brust oder beider Brüste, Entstellungen u. a.....	30	6	1	2	1	3	6
Beeinträchtigung der Funktion von inneren Organen bzw. Organsystemen.....	398	12	4	36	11	41	77
Querschnittlähmung, zerebrale Störungen, geistig-seelische Behinderungen, Suchtkrankheiten.....	7.165	24	22	168	83	362	1.430
Sonstige und ungenügend bezeichnete Behinderungen.....	1.068	7	7	106	72	134	297
Insgesamt	11.540	56	48	399	217	695	2.184
Arbeitsunfall (einschl. Wege- und Betriebsunfall), Berufskrankheit							
Verlust oder Teilverlust von Gliedmaßen.....	229	–	–	–	–	–	–
Funktionseinschränkung von Gliedmaßen.....	865	–	–	–	–	–	9
Funktionseinschränkung der Wirbelsäule und des Rumpfes, Deformierung des Brustkorbes.....	118	–	–	–	–	–	2
Blindheit und Sehbehinderung.....	66	–	–	–	–	–	–
Sprach- oder Sprechstörungen, Taubheit, Schwerhörigkeit, Gleichgewichtsstörungen.....	57	–	–	–	–	–	–
Verlust einer Brust oder beider Brüste, Entstellungen u. a.....	2	–	–	–	–	–	–
Beeinträchtigung der Funktion von inneren Organen bzw. Organsystemen.....	59	–	–	–	–	–	–
Querschnittlähmung, zerebrale Störungen, geistig-seelische Behinderungen, Suchtkrankheiten.....	199	–	–	–	–	4	11
Sonstige und ungenügend bezeichnete Behinderungen.....	312	–	–	–	–	2	12
Insgesamt	1.907	–	–	–	–	6	34
Verkehrsunfall							
Verlust oder Teilverlust von Gliedmaßen.....	179	–	–	–	–	1	10
Funktionseinschränkung von Gliedmaßen.....	634	–	–	–	1	1	29
Funktionseinschränkung der Wirbelsäule und des Rumpfes, Deformierung des Brustkorbes.....	77	–	–	–	–	1	7
Blindheit und Sehbehinderung.....	44	–	–	–	–	1	2
Sprach- oder Sprechstörungen, Taubheit, Schwerhörigkeit, Gleichgewichtsstörungen.....	6	–	–	–	–	1	–
Verlust einer Brust oder beider Brüste, Entstellungen u. a.....	1	–	–	–	–	–	–
Beeinträchtigung der Funktion von inneren Organen bzw. Organsystemen.....	29	–	–	–	–	–	3
Querschnittlähmung, zerebrale Störungen, geistig-seelische Behinderungen, Suchtkrankheiten.....	361	1	–	1	2	7	33
Sonstige und ungenügend bezeichnete Behinderungen.....	113	–	–	–	–	3	17
Insgesamt	1.444	1	–	1	3	15	101

von ... bis unter ... Jahren								Art der schwersten Behinderung
35 – 45	45 – 55	55 – 60	60 – 62	62 – 65	65 – 70	70 – 75	75 und mehr	
Angeborene Behinderung								
17	20	13	5	5	5	7	7	Verlust oder Teilverlust von Gliedmaßen
132	245	128	43	48	63	96	132	Funktionseinschränkung von Gliedmaßen
								Funktionseinschränkung der Wirbelsäule und des Rumpfes,
33	46	23	12	13	13	22	26	Deformierung des Brustkorbes
78	108	50	25	27	36	42	54	Blindheit und Sehbehinderung
								Sprach- oder Sprechstörungen, Taubheit, Schwerhörigkeit,
140	185	85	24	27	35	48	74	Gleichgewichtsstörungen
1	2	5	–	–	–	2	1	Verlust einer Brust oder beider Brüste, Entstellungen u. a.
								Beeinträchtigung der Funktion von inneren Organen bzw.
67	60	22	8	16	9	19	16	Organsystemen
								Querschnittlähmung, zerebrale Störungen, geistig-seelische
1.429	1.863	649	199	235	183	240	278	Behinderungen, Suchtkrankheiten
164	135	51	18	23	20	18	16	Sonstige und ungenügend bezeichnete Behinderungen
2.061	2.664	1.026	334	394	364	494	604	Insgesamt
Arbeitsunfall (einschl. Wege- und Betriebsunfall), Berufskrankheit								
9	40	31	11	17	25	36	60	Verlust oder Teilverlust von Gliedmaßen
32	109	103	40	84	96	167	225	Funktionseinschränkung von Gliedmaßen
								Funktionseinschränkung der Wirbelsäule und des Rumpfes,
4	15	4	4	9	4	33	43	Deformierung des Brustkorbes
1	9	3	6	4	7	13	23	Blindheit und Sehbehinderung
								Sprach- oder Sprechstörungen, Taubheit, Schwerhörigkeit,
–	1	–	1	–	8	17	30	Gleichgewichtsstörungen
–	–	1	–	–	–	1	–	Verlust einer Brust oder beider Brüste, Entstellungen u. a.
								Beeinträchtigung der Funktion von inneren Organen bzw.
2	2	2	1	2	4	12	34	Organsystemen
								Querschnittlähmung, zerebrale Störungen, geistig-seelische
21	39	28	13	11	21	25	26	Behinderungen, Suchtkrankheiten
31	62	38	19	23	37	39	49	Sonstige und ungenügend bezeichnete Behinderungen
100	277	210	95	150	202	343	490	Insgesamt
Verkehrsunfall								
17	50	29	3	11	7	18	33	Verlust oder Teilverlust von Gliedmaßen
74	169	73	26	32	52	74	103	Funktionseinschränkung von Gliedmaßen
								Funktionseinschränkung der Wirbelsäule und des Rumpfes,
7	20	9	2	2	3	12	14	Deformierung des Brustkorbes
6	12	7	3	4	1	6	2	Blindheit und Sehbehinderung
								Sprach- oder Sprechstörungen, Taubheit, Schwerhörigkeit,
–	1	–	–	–	–	1	3	Gleichgewichtsstörungen
1	–	–	–	–	–	–	–	Verlust einer Brust oder beider Brüste, Entstellungen u. a.
								Beeinträchtigung der Funktion von inneren Organen bzw.
2	8	1	–	4	4	3	4	Organsystemen
								Querschnittlähmung, zerebrale Störungen, geistig-seelische
61	108	34	20	21	15	33	25	Behinderungen, Suchtkrankheiten
28	23	6	7	5	6	7	11	Sonstige und ungenügend bezeichnete Behinderungen
196	391	159	61	79	88	154	195	Insgesamt

1.8 Schwerbehinderte Menschen nach Art der schwersten Behinderung (Oberkategorien), Altersgruppen und Ursache der schwersten Behinderung

Art der schwersten Behinderung	Insgesamt	Davon im Alter					
		unter 4	4 – 6	6 – 15	15 – 18	18 – 25	25 – 35
Häuslicher Unfall							
Verlust oder Teilverlust von Gliedmaßen.....	34	–	–	–	–	–	1
Funktionseinschränkung von Gliedmaßen.....	175	–	–	–	–	1	5
Funktionseinschränkung der Wirbelsäule und des Rumpfes, Deformierung des Brustkorbes.....	29	–	–	–	–	–	–
Blindheit und Sehbehinderung.....	21	–	–	–	–	–	–
Sprach- oder Sprechstörungen, Taubheit, Schwerhörigkeit, Gleichgewichtsstörungen.....	4	–	–	–	–	–	–
Verlust einer Brust oder beider Brüste, Entstellungen u. a.....	2	–	–	–	–	–	1
Beeinträchtigung der Funktion von inneren Organen bzw. Organsystemen.....	7	–	–	–	–	–	–
Querschnittlähmung, zerebrale Störungen, geistig-seelische Behinderungen, Suchtkrankheiten.....	66	–	–	2	–	1	1
Sonstige und ungenügend bezeichnete Behinderungen.....	29	–	–	1	–	–	2
Insgesamt	367	–	–	3	–	2	10
Sonstiger oder nicht näher bezeichneter Unfall							
Verlust oder Teilverlust von Gliedmaßen.....	100	–	–	–	–	–	5
Funktionseinschränkung von Gliedmaßen.....	554	–	–	–	1	–	12
Funktionseinschränkung der Wirbelsäule und des Rumpfes, Deformierung des Brustkorbes.....	55	–	–	–	–	–	–
Blindheit und Sehbehinderung.....	78	–	–	–	–	1	1
Sprach- oder Sprechstörungen, Taubheit, Schwerhörigkeit, Gleichgewichtsstörungen.....	10	–	–	–	–	–	–
Verlust einer Brust oder beider Brüste, Entstellungen u. a.....	2	–	–	1	–	–	–
Beeinträchtigung der Funktion von inneren Organen bzw. Organsystemen.....	10	–	–	–	–	–	–
Querschnittlähmung, zerebrale Störungen, geistig-seelische Behinderungen, Suchtkrankheiten.....	232	–	–	1	–	2	17
Sonstige und ungenügend bezeichnete Behinderungen.....	72	–	–	–	–	–	3
Insgesamt	1.113	–	–	2	1	3	38
Anerkannte Kriegs-, Wehrdienst- oder Zivildienstbeschädigung							
Verlust oder Teilverlust von Gliedmaßen.....	163	–	–	–	–	–	–
Funktionseinschränkung von Gliedmaßen.....	247	–	–	–	–	–	–
Funktionseinschränkung der Wirbelsäule und des Rumpfes, Deformierung des Brustkorbes.....	21	–	–	–	–	–	–
Blindheit und Sehbehinderung.....	57	–	–	–	–	–	–
Sprach- oder Sprechstörungen, Taubheit, Schwerhörigkeit, Gleichgewichtsstörungen.....	15	–	–	–	–	–	–
Verlust einer Brust oder beider Brüste, Entstellungen u. a.....	1	–	–	–	–	–	–
Beeinträchtigung der Funktion von inneren Organen bzw. Organsystemen.....	57	–	–	1	–	–	–
Querschnittlähmung, zerebrale Störungen, geistig-seelische Behinderungen, Suchtkrankheiten.....	49	–	–	–	–	–	3
Sonstige und ungenügend bezeichnete Behinderungen.....	126	–	–	–	–	–	–
Insgesamt	736	–	–	1	–	–	3

von ... bis unter ... Jahren								Art der schwersten Behinderung
35 – 45	45 – 55	55 – 60	60 – 62	62 – 65	65 – 70	70 – 75	75 und mehr	
Häuslicher Unfall								
2	4	8	3	1	3	5	7	Verlust oder Teilverlust von Gliedmaßen
5	26	22	9	13	19	25	50	Funktionseinschränkung von Gliedmaßen
								Funktionseinschränkung der Wirbelsäule und des Rumpfes,
1	3	1	–	–	4	6	14	Deformierung des Brustkorbes
2	2	6	1	–	1	5	4	Blindheit und Sehbehinderung
								Sprach- oder Sprechstörungen, Taubheit, Schwerhörigkeit,
–	–	1	–	–	–	–	3	Gleichgewichtsstörungen
–	–	–	–	–	–	–	1	Verlust einer Brust oder beider Brüste, Entstellungen u. a.
								Beeinträchtigung der Funktion von inneren Organen bzw.
–	–	2	1	–	–	2	2	Organsystemen
								Querschnittlähmung, zerebrale Störungen, geistig-seelische
8	18	10	4	6	8	4	4	Behinderungen, Suchtkrankheiten
1	5	6	1	1	1	7	4	Sonstige und ungenügend bezeichnete Behinderungen
19	58	56	19	21	36	54	89	Insgesamt
Sonstiger oder nicht näher bezeichneter Unfall								
6	22	10	3	5	12	11	26	Verlust oder Teilverlust von Gliedmaßen
21	79	66	29	35	56	107	148	Funktionseinschränkung von Gliedmaßen
								Funktionseinschränkung der Wirbelsäule und des Rumpfes,
5	9	6	3	1	5	13	13	Deformierung des Brustkorbes
5	11	6	6	8	7	17	16	Blindheit und Sehbehinderung
								Sprach- oder Sprechstörungen, Taubheit, Schwerhörigkeit,
–	2	1	–	–	–	4	3	Gleichgewichtsstörungen
–	1	–	–	–	–	–	–	Verlust einer Brust oder beider Brüste, Entstellungen u. a.
								Beeinträchtigung der Funktion von inneren Organen bzw.
–	2	1	1	–	–	2	4	Organsystemen
								Querschnittlähmung, zerebrale Störungen, geistig-seelische
34	54	27	12	17	14	25	29	Behinderungen, Suchtkrankheiten
7	19	9	4	4	4	9	13	Sonstige und ungenügend bezeichnete Behinderungen
78	199	126	58	70	98	188	252	Insgesamt
Anerkannte Kriegs-, Wehrdienst- oder Zivildienstbeschädigung								
1	4	–	–	2	–	10	146	Verlust oder Teilverlust von Gliedmaßen
2	5	–	3	3	6	17	211	Funktionseinschränkung von Gliedmaßen
								Funktionseinschränkung der Wirbelsäule und des Rumpfes,
–	2	–	–	–	1	3	15	Deformierung des Brustkorbes
–	–	–	–	–	1	10	46	Blindheit und Sehbehinderung
								Sprach- oder Sprechstörungen, Taubheit, Schwerhörigkeit,
1	–	–	1	–	–	2	11	Gleichgewichtsstörungen
–	–	–	–	–	1	–	–	Verlust einer Brust oder beider Brüste, Entstellungen u. a.
								Beeinträchtigung der Funktion von inneren Organen bzw.
–	1	–	–	–	1	2	52	Organsystemen
								Querschnittlähmung, zerebrale Störungen, geistig-seelische
1	6	2	–	1	2	3	31	Behinderungen, Suchtkrankheiten
2	3	3	1	2	2	6	107	Sonstige und ungenügend bezeichnete Behinderungen
7	21	5	5	8	14	53	619	Insgesamt

1.8 Schwerbehinderte Menschen nach Art der schwersten Behinderung (Oberkategorien), Altersgruppen und Ursache der schwersten Behinderung

Art der schwersten Behinderung	Insgesamt	Davon im Alter					
		unter 4	4 – 6	6 – 15	15 – 18	18 – 25	25 – 35
Allgemeine Krankheit (einschl. Impfschaden)							
Verlust oder Teilverlust von Gliedmaßen.....	1.329	2	2	1	–	2	11
Funktionseinschränkung von Gliedmaßen.....	39.957	22	18	135	59	137	359
Funktionseinschränkung der Wirbelsäule und des Rumpfes, Deformierung des Brustkorbes.....	26.411	1	1	11	9	51	133
Blindheit und Sehbehinderung.....	14.060	17	25	127	42	129	272
Sprach- oder Sprechstörungen, Taubheit, Schwerhörigkeit, Gleichgewichtsstörungen.....	11.004	22	25	109	37	121	269
Verlust einer Brust oder beider Brüste, Entstellungen u. a.....	2.665	21	10	24	5	9	12
Beeinträchtigung der Funktion von inneren Organen bzw. Organsystemen.....	69.256	79	69	456	184	377	1.166
Querschnittslähmung, zerebrale Störungen, geistig-seelische Behinderungen, Suchtkrankheiten.....	37.492	132	163	1.194	470	1.500	3.338
Sonstige und ungenügend bezeichnete Behinderungen.....	19.999	13	23	293	107	275	707
Insgesamt	222.173	309	336	2.350	913	2.601	6.267
Sonstige, mehrere oder ungenügend bezeichnete Ursachen							
Verlust oder Teilverlust von Gliedmaßen.....	756	–	–	1	1	2	12
Funktionseinschränkung von Gliedmaßen.....	2.732	–	1	5	1	5	18
Funktionseinschränkung der Wirbelsäule und des Rumpfes, Deformierung des Brustkorbes.....	900	–	–	2	1	–	8
Blindheit und Sehbehinderung.....	232	–	–	1	–	7	11
Sprach- oder Sprechstörungen, Taubheit, Schwerhörigkeit, Gleichgewichtsstörungen.....	267	–	–	2	3	6	18
Verlust einer Brust oder beider Brüste, Entstellungen u. a.....	36	–	–	–	–	–	–
Beeinträchtigung der Funktion von inneren Organen bzw. Organsystemen.....	5.234	–	–	9	6	8	25
Querschnittslähmung, zerebrale Störungen, geistig-seelische Behinderungen, Suchtkrankheiten.....	1.548	4	6	99	34	90	216
Sonstige und ungenügend bezeichnete Behinderungen.....	1.961	1	–	57	25	50	88
Insgesamt	13.666	5	7	176	71	168	396
Ursachen insgesamt							
Verlust oder Teilverlust von Gliedmaßen.....	2.907	3	3	4	3	13	63
Funktionseinschränkung von Gliedmaßen.....	46.312	27	26	170	79	204	574
Funktionseinschränkung der Wirbelsäule und des Rumpfes, Deformierung des Brustkorbes.....	27.825	1	2	15	13	55	167
Blindheit und Sehbehinderung.....	15.155	17	28	143	52	189	384
Sprach- oder Sprechstörungen, Taubheit, Schwerhörigkeit, Gleichgewichtsstörungen.....	12.166	23	27	149	58	161	380
Verlust einer Brust oder beider Brüste, Entstellungen u. a.....	2.739	27	11	27	6	12	19
Beeinträchtigung der Funktion von inneren Organen bzw. Organsystemen.....	75.050	91	73	502	201	426	1.271
Querschnittslähmung, zerebrale Störungen, geistig-seelische Behinderungen, Suchtkrankheiten.....	47.112	161	191	1.465	589	1.966	5.049
Sonstige und ungenügend bezeichnete Behinderungen.....	23.680	21	30	457	204	464	1.126
Insgesamt	252.946	371	391	2.932	1.205	3.490	9.033

von ... bis unter ... Jahren								Art der schwersten Behinderung
35 – 45	45 – 55	55 – 60	60 – 62	62 – 65	65 – 70	70 – 75	75 und mehr	
Allgemeine Krankheit (einschl. Impfschaden)								
33	147	118	66	111	149	240	447	Verlust oder Teilverlust von Gliedmaßen
566	2.539	2.869	1.723	2.584	3.648	6.092	19.206	Funktionseinschränkung von Gliedmaßen
								Funktionseinschränkung der Wirbelsäule und des Rumpfes,
366	2.221	2.239	1.307	2.080	3.236	4.946	9.810	Deformierung des Brustkorbes
332	1.027	815	371	666	821	1.556	7.860	Blindheit und Sehbehinderung
								Sprach- oder Sprechstörungen, Taubheit, Schwerhörigkeit,
327	931	895	494	758	1.040	1.540	4.436	Gleichgewichtsstörungen
39	201	199	110	183	345	611	896	Verlust einer Brust oder beider Brüste, Entstellungen u. a.
								Beeinträchtigung der Funktion von inneren Organen bzw.
2.343	9.089	7.674	3.859	5.866	7.048	11.259	19.787	Organsystemen
								Querschnittlähmung, zerebrale Störungen, geistig-seelische
2.735	6.436	3.832	1.686	2.268	2.512	3.522	7.704	Behinderungen, Suchtkrankheiten
1.257	3.164	2.087	960	1.356	1.827	2.544	5.386	Sonstige und ungenügend bezeichnete Behinderungen
7.998	25.755	20.728	10.576	15.872	20.626	32.310	75.532	Insgesamt
Sonstige, mehrere oder ungenügend bezeichnete Ursachen								
26	64	67	35	52	48	118	330	Verlust oder Teilverlust von Gliedmaßen
44	216	199	114	223	356	397	1.153	Funktionseinschränkung von Gliedmaßen
								Funktionseinschränkung der Wirbelsäule und des Rumpfes,
17	47	61	38	49	127	208	342	Deformierung des Brustkorbes
18	35	18	12	11	17	36	66	Blindheit und Sehbehinderung
								Sprach- oder Sprechstörungen, Taubheit, Schwerhörigkeit,
15	26	16	12	12	20	44	93	Gleichgewichtsstörungen
1	4	2	1	3	7	10	8	Verlust einer Brust oder beider Brüste, Entstellungen u. a.
								Beeinträchtigung der Funktion von inneren Organen bzw.
69	295	361	223	429	645	857	2.307	Organsystemen
								Querschnittlähmung, zerebrale Störungen, geistig-seelische
183	312	139	56	67	65	115	162	Behinderungen, Suchtkrankheiten
105	264	209	123	177	187	241	434	Sonstige und ungenügend bezeichnete Behinderungen
478	1.263	1.072	614	1.023	1.472	2.026	4.895	Insgesamt
Ursachen insgesamt								
111	351	276	126	204	249	445	1.056	Verlust oder Teilverlust von Gliedmaßen
876	3.388	3.460	1.987	3.022	4.296	6.975	21.228	Funktionseinschränkung von Gliedmaßen
								Funktionseinschränkung der Wirbelsäule und des Rumpfes,
433	2.363	2.343	1.366	2.154	3.393	5.243	10.277	Deformierung des Brustkorbes
442	1.204	905	424	720	891	1.685	8.071	Blindheit und Sehbehinderung
								Sprach- oder Sprechstörungen, Taubheit, Schwerhörigkeit,
483	1.146	998	532	797	1.103	1.656	4.653	Gleichgewichtsstörungen
42	208	207	111	186	353	624	906	Verlust einer Brust oder beider Brüste, Entstellungen u. a.
								Beeinträchtigung der Funktion von inneren Organen bzw.
2.483	9.457	8.063	4.093	6.317	7.711	12.156	22.206	Organsystemen
								Querschnittlähmung, zerebrale Störungen, geistig-seelische
4.472	8.836	4.721	1.990	2.626	2.820	3.967	8.259	Behinderungen, Suchtkrankheiten
1.595	3.675	2.409	1.133	1.591	2.084	2.871	6.020	Sonstige und ungenügend bezeichnete Behinderungen
10.937	30.628	23.382	11.762	17.617	22.900	35.622	82.676	Insgesamt

2. Schwerbehinderte Menschen am 31.12.2013 nach Verwaltungsbezirken

2.1 Schwerbehinderte Menschen nach Geschlecht und Altersgruppen

Kreisfreie Stadt Landkreis	Insgesamt	Davon im Alter				
		unter 4	4 – 6	6 – 15	15 – 18	18 – 25
Brandenburg an der Havel						
insgesamt.....	7.000	8	9	88	32	97
weiblich.....	3.555	2	5	28	12	32
Cottbus						
insgesamt.....	10.133	14	22	119	52	145
weiblich.....	5.311	10	7	51	18	71
Frankfurt (Oder)						
insgesamt.....	8.309	10	12	79	33	108
weiblich.....	4.346	2	6	36	11	34
Potsdam						
insgesamt.....	12.285	35	24	175	51	179
weiblich.....	6.453	16	10	64	23	69
Barnim						
insgesamt.....	23.421	34	38	254	99	292
weiblich.....	11.655	12	18	96	33	112
Dahme-Spreewald						
insgesamt.....	16.339	17	21	144	59	192
weiblich.....	8.061	7	7	55	27	73
Elbe-Elster						
insgesamt.....	12.230	13	10	134	50	123
weiblich.....	5.850	7	5	59	21	42
Havelland						
insgesamt.....	12.722	15	27	166	92	184
weiblich.....	6.180	6	9	68	32	78
Märkisch-Oderland						
insgesamt.....	22.374	37	33	263	107	307
weiblich.....	11.204	18	15	101	45	118
Oberhavel						
insgesamt.....	17.654	29	30	238	72	227
weiblich.....	8.732	18	14	94	30	98
Oberspreewald-Lausitz						
insgesamt.....	12.541	13	17	113	60	151
weiblich.....	6.239	5	8	37	21	64
Oder-Spree						
insgesamt.....	23.111	25	31	274	111	323
weiblich.....	11.525	13	8	113	43	113
Ostprignitz-Ruppin						
insgesamt.....	9.624	17	11	114	49	177
weiblich.....	4.528	6	4	50	16	66
Potsdam-Mittelmark						
insgesamt.....	14.797	35	30	211	90	220
weiblich.....	7.288	15	15	79	39	87
Prignitz						
insgesamt.....	7.229	12	15	81	35	133
weiblich.....	3.388	4	8	24	17	53
Spree-Neiße						
insgesamt.....	13.500	16	16	143	50	178
weiblich.....	6.742	5	7	61	18	73
Teltow-Fläming						
insgesamt.....	14.213	22	24	180	77	175
weiblich.....	7.040	14	9	74	37	75
Uckermark						
insgesamt.....	15.464	19	21	156	86	279
weiblich.....	7.510	4	8	64	38	108
Land Brandenburg						
insgesamt	252.946	371	391	2.932	1.205	3.490
weiblich	125.607	164	163	1.154	481	1.366

von ... bis unter ... Jahren							Kreisfreie Stadt Landkreis
25 – 35	35 – 45	45 – 55	55 – 60	60 – 62	62 – 65	65 und mehr	
							Brandenburg an der Havel
294	307	920	589	328	425	3.903	insgesamt
138	140	443	285	156	193	2.121	weiblich
							Cottbus
435	485	1.192	871	407	593	5.798	insgesamt
194	216	615	427	217	266	3.219	weiblich
							Frankfurt (Oder)
303	356	977	730	423	562	4.716	insgesamt
131	159	489	342	227	282	2.627	weiblich
							Potsdam
591	603	1.365	1.004	524	764	6.970	insgesamt
295	300	715	490	249	351	3.871	weiblich
							Barnim
759	889	2.697	2.156	1.040	1.716	13.447	insgesamt
320	437	1.400	1.036	507	762	6.922	weiblich
							Dahme-Spreewald
479	619	1.882	1.470	683	1.104	9.669	insgesamt
214	303	941	701	315	486	4.932	weiblich
							Elbe-Elster
482	522	1.324	1.080	575	835	7.082	insgesamt
202	213	623	472	243	353	3.610	weiblich
							Havelland
460	640	1.705	1.238	626	898	6.671	insgesamt
206	335	869	557	271	388	3.361	weiblich
							Märkisch-Oderland
699	857	2.826	2.143	994	1.603	12.505	insgesamt
313	445	1.432	1.028	457	756	6.476	weiblich
							Oberhavel
545	813	2.306	1.609	831	1.209	9.745	insgesamt
242	420	1.185	753	405	540	4.933	weiblich
							Oberspreewald-Lausitz
422	529	1.420	1.042	558	857	7.359	insgesamt
173	217	668	470	238	390	3.948	weiblich
							Oder-Spree
771	926	2.692	2.020	1.122	1.627	13.189	insgesamt
325	450	1.364	972	540	778	6.806	weiblich
							Ostprignitz-Ruppin
438	484	1.320	1.019	488	694	4.813	insgesamt
168	237	606	465	228	280	2.402	weiblich
							Potsdam-Mittelmark
550	703	1.916	1.492	741	1.092	7.717	insgesamt
221	363	1.002	750	307	502	3.908	weiblich
							Prignitz
331	360	952	790	367	506	3.647	insgesamt
136	151	431	337	164	222	1.841	weiblich
							Spree-Neiße
463	576	1.567	1.232	640	927	7.692	insgesamt
188	266	752	560	283	417	4.112	weiblich
							Teltow-Fläming
508	610	1.765	1.309	679	1.051	7.813	insgesamt
215	315	903	614	317	492	3.975	weiblich
							Uckermark
503	658	1.802	1.588	736	1.154	8.462	insgesamt
201	299	884	721	342	498	4.343	weiblich
							Land Brandenburg
9.033	10.937	30.628	23.382	11.762	17.617	141.198	insgesamt
3.882	5.266	15.322	10.980	5.466	7.956	73.407	weiblich

2.2 Schwerbehinderte Menschen nach Art der schwersten Behinderung (Oberkategorien)

Kreisfreie Stadt Landkreis	Insgesamt	Verlust oder Teilverlust von Gliedermaßen	Funktions- einschränkung von Gliedermaßen	Funktions- einschränkung der Wirbelsäule und des Rumpfes, Deformierung des Brustkorbes	Blindheit und Sehbehinderung
Brandenburg an der Havel.....	7.000	117	1.166	514	569
Cottbus.....	10.133	118	1.900	844	587
Frankfurt (Oder).....	8.309	72	1.504	1.048	535
Potsdam.....	12.285	136	1.983	1.128	887
Barnim.....	23.421	166	4.366	3.457	1.164
Dahme-Spreewald.....	16.339	165	3.164	1.839	850
Elbe-Elster.....	12.230	158	2.745	1.212	669
Havelland.....	12.722	164	2.090	1.246	794
Märkisch-Oderland.....	22.374	199	4.160	3.049	1.208
Oberhavel.....	17.654	221	2.861	1.777	1.103
Oberspreewald-Lausitz.....	12.541	179	2.591	1.158	839
Oder-Spree.....	23.111	227	4.194	3.208	1.201
Ostprignitz-Ruppin.....	9.624	121	1.532	818	569
Potsdam-Mittelmark.....	14.797	203	2.512	1.281	915
Prignitz.....	7.229	116	1.359	619	501
Spree-Neiße.....	13.500	174	2.764	1.134	863
Teltow-Fläming.....	14.213	188	2.503	1.437	1.005
Uckermark.....	15.464	183	2.918	2.056	896
Land Brandenburg	252.946	2.907	46.312	27.825	15.155

Sprach- oder Sprechstörungen, Taubheit, Schwerhörigkeit, Gleichgewichtsstörungen	Verlust einer Brust oder beider Brüste, Entstellungen u. a.	Beeinträchtigung der Funktion von inneren Organen bzw. Organ-systemen	Querschnitt-lähmung, zerebrale Störungen, geistig-seelische Behinderungen, Suchtkrankheiten	Sonstige und ungenügend bezeichnete Behinderungen	Kreisfreie Stadt Landkreis
369	76	2.062	1.522	605	Brandenburg an der Havel
528	152	3.219	2.081	704	Cottbus
395	83	2.376	1.521	775	Frankfurt (Oder)
677	131	3.873	2.134	1.336	Potsdam
1.039	233	6.485	4.068	2.443	Barnim
757	230	5.018	3.014	1.302	Dahme-Spreewald
620	135	3.627	2.265	799	Elbe-Elster
589	124	3.996	2.300	1.419	Havelland
965	222	6.446	3.751	2.374	Märkisch-Oderland
899	163	5.255	3.304	2.071	Oberhavel
640	159	3.789	2.364	822	Oberspreewald-Lausitz
1.081	248	6.578	4.131	2.243	Oder-Spree
470	73	2.789	2.359	893	Ostprignitz-Ruppin
706	196	4.794	2.587	1.603	Potsdam-Mittelmark
343	68	2.022	1.537	664	Prignitz
628	175	4.277	2.628	857	Spree-Neiße
657	142	4.204	2.713	1.364	Teltow-Fläming
803	129	4.240	2.833	1.406	Uckermark
12.166	2.739	75.050	47.112	23.680	Land Brandenburg

2.3 Schwerbehinderte Menschen nach Grad der Behinderung

Kreisfreie Stadt Landkreis	Insgesamt		Grad der Behinderung					
	Anzahl	%	50	60	70	80	90	100
Brandenburg an der Havel.....	7.000	2,7	1.868	993	735	1.008	435	1.961
Cottbus.....	10.133	4,0	3.086	1.590	1.120	1.378	551	2.408
Frankfurt (Oder).....	8.309	3,2	2.047	1.354	944	999	537	2.428
Potsdam.....	12.285	4,8	3.599	1.778	1.406	1.657	810	3.035
Barnim.....	23.421	9,2	6.345	3.873	2.690	2.673	1.322	6.518
Dahme-Spreewald.....	16.339	6,4	5.231	2.695	1.815	2.073	900	3.625
Elbe-Elster.....	12.230	4,8	3.689	2.028	1.314	1.636	634	2.929
Havelland.....	12.722	5,0	3.845	1.985	1.370	1.613	793	3.116
Märkisch-Oderland.....	22.374	8,8	6.206	3.612	2.545	2.663	1.390	5.958
Oberhavel.....	17.654	6,9	5.370	2.649	1.983	2.171	1.087	4.394
Oberspreewald-Lausitz.....	12.541	4,9	3.727	2.053	1.363	1.661	737	3.000
Oder-Spree.....	23.111	9,1	6.317	3.707	2.595	2.728	1.353	6.411
Ostprignitz-Ruppin.....	9.624	3,8	2.689	1.348	1.033	1.257	598	2.699
Potsdam-Mittelmark.....	14.797	5,8	4.556	2.217	1.526	1.931	914	3.653
Prignitz.....	7.229	2,8	2.131	1.112	778	984	448	1.776
Spree-Neiße.....	13.500	5,3	4.002	2.130	1.516	1.814	697	3.341
Teltow-Fläming.....	14.213	5,6	4.399	2.328	1.460	1.818	801	3.407
Uckermark.....	15.464	6,1	4.121	2.462	1.783	1.879	961	4.258
Land Brandenburg	252.946	100	73.228	39.914	27.976	31.943	14.968	64.917

2.4 Schwerbehinderte Menschen je 1000 Einwohner¹ nach Altersgruppen

Kreisfreie Stadt Landkreis	Insgesamt	Davon im Alter von ... bis unter ... Jahren				
		unter 6	6 – 15	15 – 25	25 – 65	65 und mehr
Brandenburg an der Havel.....	98	5	21	22	74	207
Cottbus.....	101	8	19	19	72	250
Frankfurt (Oder).....	142	9	21	25	102	344
Potsdam.....	77	6	15	15	53	223
Barnim.....	135	8	20	31	91	356
Dahme-Spreewald.....	102	5	12	20	68	263
Elbe-Elster.....	114	5	19	22	79	261
Havelland.....	83	6	13	22	63	207
Märkisch-Oderland.....	120	8	19	30	83	307
Oberhavel.....	87	6	15	19	62	227
Oberspreewald-Lausitz.....	109	6	16	26	75	242
Oder-Spree.....	131	7	23	34	90	310
Ostprignitz-Ruppin.....	97	6	17	31	77	214
Potsdam-Mittelmark.....	72	6	12	20	55	184
Prignitz.....	92	9	16	28	74	180
Spree-Neiße.....	112	6	18	28	77	262
Teltow-Fläming.....	89	6	15	20	64	229
Uckermark.....	126	8	19	40	92	284
Land Brandenburg	103	7	16	24	73	254

¹ Bevölkerung am 31. Dezember 2012 - Bevölkerungsfortschreibung nach dem Zensus am 9. Mai 2011 (vorläufige Angaben).

Das Amt für Statistik Berlin-Brandenburg

Das Amt für Statistik Berlin-Brandenburg ist für beide Länder die zentrale Dienstleistungseinrichtung auf dem Gebiet der amtlichen Statistik. Das Amt erbringt Serviceleistungen im Bereich Information und Analyse für die breite Öffentlichkeit, für alle gesellschaftlichen Gruppen sowie für Kunden aus Verwaltung und Politik, Wirtschaft und Wissenschaft. Kerngeschäft des Amtes ist die Durchführung der gesetzlich angeordneten amtlichen Statistiken für Berlin und Brandenburg. Das Amt erhebt die Daten, bereitet sie auf, interpretiert und analysiert sie und veröffentlicht die Ergebnisse. Die Grundversorgung aller Nutzer mit statistischen Informationen erfolgt unentgeltlich, im Wesentlichen über das Internet und den Informationsservice. Daneben werden nachfrage- und zielgruppenorientierte Standardauswertungen zu Festpreisen angeboten. Kundenspezifische Aufbereitung / Beratung zu kostendeckenden Preisen ergänzt das Spektrum der Informationsbereitstellung.

Amtliche Statistik im Verbund

Die Statistiken werden bundesweit nach einheitlichen Konzepten, Methoden und Verfahren arbeitsteilig erstellt. Die statistischen Ämter der Länder sind dabei grundsätzlich für die Durchführung der Erhebungen, für die Aufbereitung und Veröffentlichung der Länderergebnisse zuständig. Durch diese Kooperation in einem „Statistikverbund“ entstehen für alle Länder vergleichbare und zu einem Bundesergebnis zusammenführbare Erhebungsergebnisse.

Produkte und Dienstleistungen

Informationsservice

info@statistik-bbb.de
mit statistischen Informationen für jedermann und Beratung sowie maßgeschneiderte Aufbereitungen von Daten über Berlin und Brandenburg. Auskunft, Beratung, Pressedienst sowie Fachbibliothek.

Standort Potsdam

Behlerstraße 3a, 14467 Potsdam
Tel. 0331 8173 - 1777
Fax 030 9028 - 4091
Mo – Do 9 – 15 Uhr, Fr 9 – 14 Uhr

Standort Berlin

Alt-Friedrichsfelde 60, 10315 Berlin
Bibliothek
Tel. 030 9021 - 3540
Mo – Do 9 – 15 Uhr, Fr 9 – 14 Uhr

Internet-Angebot

www.statistik-berlin-brandenburg.de
mit aktuellen Daten, Pressemitteilungen, Statistischen Berichten zum kostenlosen Herunterladen, regionalstatistischen Informationen, Wahlstatistiken und -analysen sowie einem Überblick über das gesamte Leistungsspektrum des Amtes.

Statistische Jahrbücher

mit einer Vielzahl von Tabellen aus nahezu allen Arbeitsgebieten der amtlichen Statistik.

Statistische Berichte

mit Ergebnissen der einzelnen Statistiken in Tabellen in tiefer sachlicher Gliederung und Grafiken zur Veranschaulichung von Entwicklungen und Strukturen. Mit dieser Reihe werden die bisherigen Veröffentlichungen Statistischer Berichte aus dem Landesbetrieb für Datenverarbeitung und Statistik Land Brandenburg sowie dem Statistischen Landesamt Berlin fortgesetzt.

Datenangebot aus dem Sachgebiet

Informationen zu dieser Veröffentlichung

Referat 13C
Tel. 0331 8173 - 1165
Fax 0331 8173 - 1911
Annett.Kusche@statistik-bbb.de

Weitere Veröffentlichungen zum Thema Statistische Berichte:

- Schwerbehinderte Menschen in Berlin 2013
K III 1 – 2j / 13